

Compte administratif Ville de Colmar

Exercice 2018
Annexe 1



Travaux d'accessibilité à l'école Hirn



Aménagement global de la rue Geiler

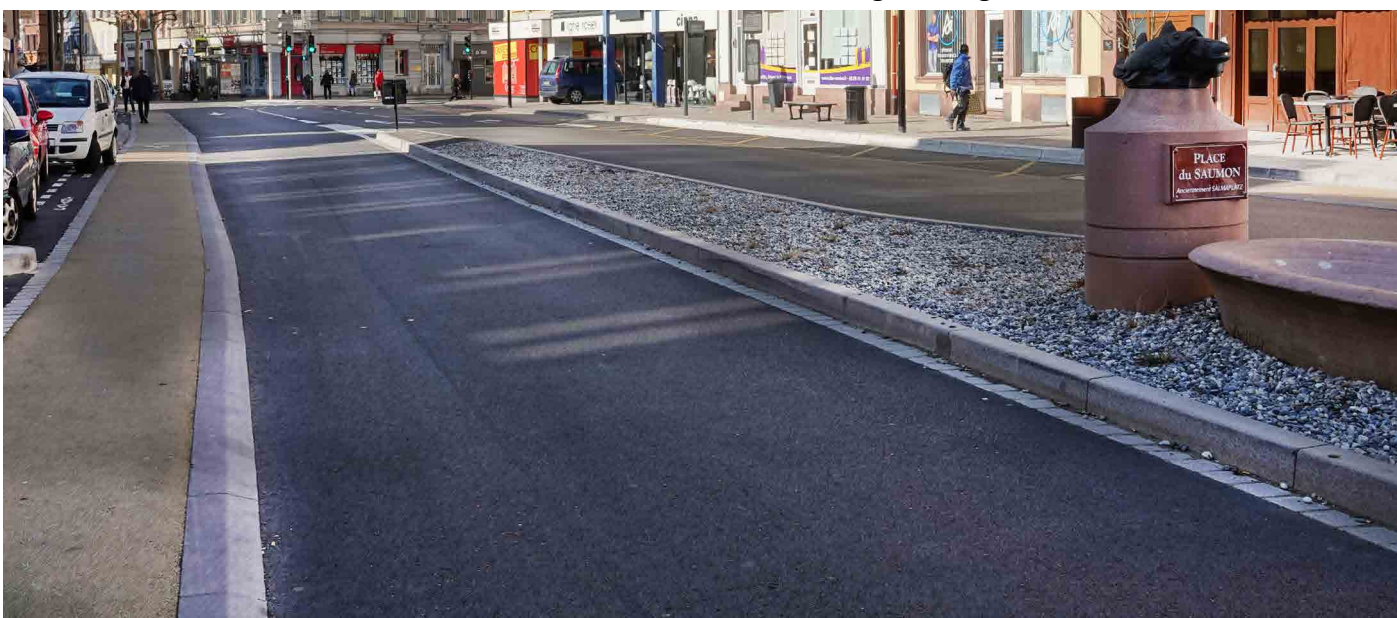

Aménagement et extension de la place du saumon



Plan animation lumière - Théâtre municipal



Plan animation lumière -
Pôle média - culture Edmond Gerrer

SOMMAIRE

pages		Jointes	Sans objet
	IV. Annexes au Budget Principal (suite)		
	A - Eléments du bilan		
p.3	A2.1 - Etat de la dette - Détail des crédits de trésorerie	X	
p.4/9	A2.2 - Etat de la dette - Répartition par nature de dette	X	
p.10	A2.3 - Etat de la dette - Répartition des emprunts par structure de taux	X	
p.11	A2.4 - Etat de la dette - Typologie de la répartition de l'encours	X	
p.12/13	A2.5 - Etat de la dette - Détail des opérations de couverture	X	
	A2.6 - Etat de la dette - Remboursement anticipé d'un emprunt avec refinancement		X
p.14	A2.7 - Etat de la dette - Emprunts renégociés au cours de l'année N	X	
p.15	A2.8 - Etat de la dette - Dette pour financer l'emprunt d'un autre organisme	X	
p.16	A2.9 - Etat de la dette - Autres dettes	X	
p.17	A3 - Méthodes utilisées pour les amortissements	X	
p.18	A4 - Etat des provisions	X	
	A5 - Etalement des provisions		X
p.19	A6.1 - Equilibre des opérations financières - Dépenses	X	
p.20/21	A6.2 - Equilibre des opérations financières - Recettes	X	
	A7.1.1 - Etats des dépenses et recettes des services d'eau et d'assainissement - Fonct.		X
	A7.1.2 - Etats des dépenses et recettes des services d'eau et d'assainissement - Invest.		X
p.22/59	A7.2.1 - Etats des dépenses et recettes des services assujettis à la TVA - Fonct.	X	
p.60/71	A7.2.2 - Etats des dépenses et recettes des services assujettis à la TVA - Invest.	X	
	A7.3.1 - Etats de la répartition de la TEOM - Fonct.		X
	A7.3.2 - Etats de la répartition de la TEOM - Invest.		X
	A8 - Etat des charges transférées		X
p.72/73	A9 - Détail des opérations pour le compte de tiers	X	
p.74/83	A10.1 - Variation du patrimoine (article R. 2313-3 du CGCT) - Entrées	X	
p.84	A10.2 - Variation du patrimoine (article R. 2313-3 du CGCT) - Sorties	X	
p.85	A10.3 - Opérations liées aux cessions	X	
p.86/87	A10.4 - Variation du patrimoine (article L 300-5 du Code de l'Urbanisme) - Entrées	X	
p.89	A10.5 - Variation du patrimoine (article L 300-5 du Code de l'Urbanisme) - Sorties	X	
p.90/91	Bilan des transactions immobilières	X	
p.93	A11 - Etat des travaux en régie	X	
	A12 - Emploi des crédits communautaires dans le cadre de la subvention globale		X
	B - Engagements hors bilan		
p.94/105	B1.1 - Etat des emprunts garantis par la commune ou l'établissement	X	
p.106	B1.2 - Calcul du ratio d'endettement relatif aux garanties d'emprunt	X	
	B1.3 - Etat des contrats de crédit-bail		X
	B1.4 - Etat des contrats de partenariat public-privé		X
	B1.5 - Etat des autres engagements donnés		X
p.107	B1.6 - Etat des engagements reçus	X	
	B1.7 - Liste des concours attribués à des tiers en nature ou en subventions	Jointe en annexe 2	
p.109	B2.1 - Etat des autorisations de programme et des crédits de paiement afférents	X	
	B2.2 - Etat des autorisations d'engagement et des crédits de paiement afférents		X
	B3 - Emploi des recettes grevées d'une affectation spéciale		X
	C - Autres éléments d'informations		
p.110/117	C1.1 - Etat du personnel	X	
	C1.2 - Actions de formation des élus		X
p.118/119	C2 - Liste des organismes dans lesquels a été pris un engagement financier	X	
p.120	C3.1 - Liste des organismes de regroupement auxquels adhère la commune	X	
p.121	C3.2 - Liste des établissements publics créés	X	
p.121	C3.3 - Liste des services individualisés dans un budget annexe	X	
p.123	C3.4 - Liste des services assujettis à la TVA et non érigés en budget annexe	X	
p.124/125	C3.5 - Présentation agrégée du Budget Principal et des Budgets Annexes	X	
	C3.6 - Identification des flux croisés		X
p.126/127	Etat des restes à réaliser	X	
	D - Décision en matière de taux de contributions directes - Arrêté et signatures		
p.128	D1 - Décision en matière de taux de contributions directes	X	
p.129	D2 - Arrêté et signatures	X	

IV - ANNEXES

ELEMENTS DU BILAN - ETAT DE LA DETTE - DETAIL DES CREDITS DE TRESORERIE	IV
	A2.1

A2.1 - DETAIL DES CREDITS DE TRESORERIE (1)

Nature (Pour chaque ligne, indiquer le numéro de contrat)	Date de la décision de réaliser la ligne de trésorerie (2)	Montant maximum autorisé au 01/01/2018	Montant des tirages 2018	Montant des remboursements 2018		Encours restant dû au 31/12/2018
				Intérêts (3)	Remboursement du tirage	
5191 Avances du trésor						
...						
5192 Avances de trésorerie						
...						
51931 Lignes de trésorerie						
CAISSE FEDERALE DE CREDIT MUTUEL	08/11/2017	8 000 000	0	0	0	0
51932 Lignes de trésorerie liées à un emprunt						
5194 Billets de trésorerie						
5198 Autres crédits de trésorerie						
...						
519 Crédits de trésorerie (Total)		8 000 000	0	0	0	0

(1) Circulaire n°NOR : INT/B/89/00071/C du 22/2/1989.

(2) Indiquer la date de la délibération de l'assemblée autorisant la ligne de trésorerie ou la date de la décision de l'ordonnateur de réaliser la ligne de trésorerie sur la base d'un montant maximum autorisé par l'organe délibérant (article L. 2122-22 du CGCT).

(3) Il s'agit des intérêts comptabilisés au compte 6615, sauf pour les emprunts assortis d'une option de tirage sur ligne de trésorerie pour lesquels les intérêts sont comptabilisés au compte 66111 et sauf pour les billets de trésorerie pour lesquels les intérêts sont comptabilisés au compte 6618.

IV – ANNEXES		IV
ELEMENTS DU BILAN – ETAT DE LA DETTE - REPARTITION PAR NATURE DE DETTE		A2.2

A2.2 - RÉPARTITION PAR NATURE DE DETTE (hors 16449 et 166)

Nature (Pour chaque ligne, indiquer le numéro de contrat)	Organisme prêteur ou chef de file	Date de signature	Date d'émission ou date de mobilisation (1)	Date du premier remboursement	Nominal (2)	Type de taux d'intérêt (3)	Index (4)	Taux initial		Périodicité des remboursements (6)	Profil d'amortissement (7)	Possibilité de remboursement anticipé O/N	Catégorie d'emprunt (8)
								Niveau de taux (5)	Taux actuariel				
								Emprunts et dettes à l'origine du contrat					
163 Emprunts obligataires (Total)													
164 Emprunts auprès des établissements financiers (Total)					119 427 839,96								
1641 Emprunts en euros (total)					112 927 839,96								
00004685	CAISSE DES DEPOTS ET CONSIGNATIONS	01/06/2010	01/06/2010	01/06/2011	3 608 000,00	F	Taux fixe à 2,88 %	2,88	2,88	A	C	O	A-1
00160347948 004 04	CREDIT MUTUEL	10/12/2018	31/12/2018	31/03/2019	3 300 000,00	F	Taux fixe à 1,18 %	1,18	1,19	T	C	O	A-1
03200-00053891804	Caisse Credit Mutuel Barhaldi	30/06/2011	30/06/2011	31/07/2011	3 000 000,00	F	Taux fixe à 3,2 %	3,20	3,24	T	C	O	A-1
03200-00053891806	Caisse Credit Mutuel Barhaldi	29/09/2017	31/12/2017	31/03/2018	8 000 000,00	F	Taux fixe à 1,1 %	1,10	1,10	T	C	O	A-1
1513 031H	CREDIT FONCIER DE FRANCE	01/02/2008	01/02/2008	31/12/2009	6 775 124,08	V	(Euribor 01 M-Floor - 0,0455 sur Euribor 01 M) + 0,0455	4,24	4,38	A	P	O	A-1
10610 - 5050609	CAISSE DES DEPOTS ET CONSIGNATIONS	16/08/2014	12/06/2014	01/08/2018	1 931 000,00	V	Livret A + 1	2,00	2,00	A	C	O	A-1
10639 - 5050924	CAISSE DES DEPOTS ET CONSIGNATIONS	16/06/2014	12/06/2014	01/08/2018	719 000,00	V	Livret A + 1	2,00	2,00	A	C	O	A-1
1169424	CAISSE DES DEPOTS ET CONSIGNATIONS	28/09/2010	29/08/2011	01/11/2011	2 444 964,00	V	Livret A + 0,25	2,00	2,00	A	C	O	A-1
120348 - CDC 0898112	CAISSE DES DEPOTS ET CONSIGNATIONS	01/01/2000	01/01/1999	01/01/2001	594 551,17	V	Livret A + 0,8	3,05	3,05	A	P	O	A-1
120351 - CDC 1007448	CAISSE DES DEPOTS ET CONSIGNATIONS	01/01/2003	01/01/2003	01/01/2004	1 067 143,00	V	Livret A	3,00	3,00	A	C	O	A-1
120352 - CDC 1025648	CAISSE DES DEPOTS ET CONSIGNATIONS	01/01/2004	01/01/2004	01/01/2005	909 185,00	V	Livret A + 0,25	2,50	2,50	A	C	O	A-1
1250966	CAISSE DES DEPOTS ET CONSIGNATIONS	03/06/2013	20/12/2013	01/07/2014	4 995 763,00	V	Livret A + 0,6	1,85	1,85	A	C	O	A-1
2707 - 5006883	CAISSE DES DEPOTS ET CONSIGNATIONS	20/11/2013	20/11/2013	01/01/2017	1 925 251,00	V	Livret A + 0,6	1,85	1,85	A	C	O	A-1
324364 - MIN259587EUR	SFIL CAFFIL	30/12/2002	30/12/2002	01/01/2004	3 500 000,00	C	1,8*Libor/CHF 12M(Positive)	0,94	0,95	A	C	O	A-1
324366-MON227776EUR	SFIL CAFFIL	01/01/2005	01/01/2005	01/04/2005	1 000 000,00	V	(Euribor 03 M + 0,07) - Floor - 0,07 sur Euribor 03 M	2,23	2,28	T	C	O	A-1
324368-MON258699EUR	SFIL CAFFIL	28/02/2005	28/02/2005	01/06/2005	2 000 000,00	F	Taux fixe à 3,5 %	3,50	3,60	T	C	O	A-1
4541 - 5021351	CAISSE DES DEPOTS ET CONSIGNATIONS	17/12/2013	20/01/2014	01/02/2018	3 285 000,00	V	Livret A + 1	2,00	2,00	A	C	O	A-1
4545 - 5015273	CAISSE DES DEPOTS ET CONSIGNATIONS	17/12/2013	20/01/2014	01/02/2018	875 000,00	V	Livret A + 1	2,00	2,00	A	C	O	A-1

IV – ANNEXES
ELEMENTS DU BILAN – ETAT DE LA DETTE - REPARTITION PAR NATURE DE DETTE

IV
A2.2

A2.2 - RÉPARTITION PAR NATURE DE DETTE (hors 16449 et 166) (suite)

Emprunts et dettes au 31/12/2018

Nature (Pour chaque ligne, indiquer le numéro de contrat)	Couverture ? O/N (10)	Montant couvert	Catégorie d'emprunt après couverture éventuelle (11)	Capital restant dû au 31/12/2018	Durée résiduelle (en années)	Taux d'intérêt			Annuité de l'exercice			ICNE de l'exercice	
						Type de taux (12)	Index (13)	Niveau de taux d'intérêt au 31/12/2018 (14)	Capital	Charges d'intérêt (15)	Intérêts perçus (le cas échéant) (16)		
163 Emprunts obligataires (Total)													
164 Emprunts auprès des établissements financiers (Total)		5 289 067,13		72 087 512,95					7 177 057,24	1 391 007,04	-15 059,60	271 027,99	
1641 Emprunts en euros (total)		5 289 067,13		71 887 512,95					6 743 723,86	1 377 420,82	-15 059,60	269 685,94	
000044865	N		A-1	1 683 733,36	6,42	F	Taux fixe à 2,88 %	2,87	240 533,33	55 418,88		28 152,02	
00160-347948-00404	N		A-1	3 300 000,00	15	F	Taux fixe à 1,18 %	0,00				0,00	
03200-00053891804	N		A-1	1 500 000,00	7,33	F	Taux fixe à 3,2 %	3,19	200 000,00	52 000,00		8 000,00	
03200-00053891806	N		A-1	7 466 666,68	14	F	Taux fixe à 1,1 %	1,10	533 333,32	85 800,00		0,00	
1 513 031H	N		A-1	5 954 598,60	29	F	Taux fixe à 4,3 %	4,35	99 231,62	263 930,18		0,00	
10610 - 5050609	N		A-1	1 823 722,22	16,58	V	Livret A + 1	1,75	107 277,78	33 792,50		13 209,32	
10639 - 5050924	N		A-1	679 055,56	16,58	V	Livret A + 1	1,75	39 944,44	12 562,50		4 918,44	
1169424	N		A-1	1 140 983,20	6,83	V	Livret A + 0,25	1,00	162 997,60	13 039,81		1 869,94	
120348 - CDC 0898112	O	78 327,72	A-1	78 163,67	1	F	Taux fixe à 2,22 %	3,34	38 189,34	4 102,49	191,75	1 208,17	
120351 - CDC 1007448	O	0,00	A-1	0,00	0	F	Taux fixe à 2,22 %	0,00	71 142,82	533,57	0,00		
120352 - CDC 1025848	O	60 739,60	A-1	60 612,38	0	F	Taux fixe à 2,22 %	2,79	60 612,33	2 995,04	148,70	604,44	
1250966	N		A-1	3 330 508,65	9,5	V	Livret A + 0,6	1,35	333 050,87	49 458,05		22 356,04	
2707 - 5006883	N		A-1	1 711 334,22	15	V	Livret A + 0,6	1,35	106 958,39	24 546,95		23 038,83	
324364 - MIN259587EUR	N		A-1	0,00	0	V	Eurobor 12 M-Floor 0 sur Eurobor 12 M	0,00	181 286,75	0,00			
324368 - MON22777EUR	O	83 333,15	A-1	83 333,15	1	F	Taux fixe à 2,06 %	2,35	66 666,68	2 605,52	-326,32	0,00	
324369 - MON228699EUR	N		A-1	166 666,85	1,17	F	Taux fixe à 3,5 %	3,54	133 333,32	8 666,68		486,11	
4541 - 5021951	N		A-1	3 112 105,26	17,08	V	Livret A + 1	1,74	172 894,74	57 487,50		48 772,07	
4545 - 5015273	N		A-1	828 947,37	17,08	V	Livret A + 1	1,74	46 052,63	15 312,50		13 257,40	

Nature (Pour chaque ligne, indiquer le numéro de contrat)	Emprunts et dettes à l'origine du contrat													Catégorie d'emprunt (8)
	Organisme prêteur ou chef de file	Date de signature	Date d'émission ou date de mobilisation (1)	Date du premier remboursement	Nominal (2)	Type de taux d'intérêt (3)	Index (4)	Taux initial		Périodicité des remboursements (6)	Profil d'amortissement (7)	Possibilité de remboursement anticipé O/N		
								Niveau de taux (5)	Taux actuariel					
55644	CAISSE DES DEPOTS ET CONSIGNATIONS	14/11/2016	31/08/2017	01/12/2017	1 064 692,00	F	Taux fixe à 0 %	0,00	0,00	A	C	O	A-1	
6040061457	SaerLB	10/12/2015	30/12/2015	30/06/2016	3 000 000,00	V	(Euribor 06 M + 0,645) Floor -0,645 sur Euribor 06 M	0,60	0,61	S	C	O	A-1	
6042995199	SaerLB	28/03/2013	28/03/2013	30/09/2013	8 000 000,00	V	Euribor 06 M + 1,6	1,94	1,97	S	C	O	A-1	
713003/CO04710142943	CREDIT AGRICOLE CORPORATE AND INVESTMENT BANK	26/02/2004	26/02/2004	30/03/2004	2 400 000,00	C	Max(0 et (Euribor 03 M + 3,05)-12*(CMS EUR 20 ans-CMS EUR 02 ans))	0,50	0,51	T	C	O	A-1	
770003	Caisse Credit Mutuel Barroldi	31/01/2006	31/01/2006	31/07/2006	3 000 000,00	F	Taux fixe à 3,45 %	3,45	3,49	T	C	O	A-1	
774011	Caisse Fédérale de Crédit Mutuel	31/12/2003	31/12/2003	31/12/2004	2 000 000,00	C	Taux fixe 3,42% à barrière 5,5% sur Euribor 12 M(Positive)	3,42	3,47	A	C	O	B-1	
810104	CREDIT FONCIER DE FRANCE	20/12/2004	20/12/2004	20/03/2005	2 000 000,00	F	Taux fixe à 3,78 %	3,78	3,89	T	C	O	A-1	
810105	CAISSE D'EPARGNE	22/12/2005	22/12/2005	31/03/2006	1 000 000,00	F	Taux fixe à 3,4 %	3,40	3,44	T	C	O	A-1	
8760974	CAISSE D'EPARGNE	21/12/2010	21/12/2010	31/03/2011	1 500 000,00	F	Taux fixe à 3,2 %	3,20	3,24	T	C	O	A-1	
9566465	CAISSE D'EPARGNE	06/06/2015	01/10/2015	01/01/2016	4 034 166,71	F	Taux fixe à 1,16 %	1,16	1,17	T	C	O	A-1	
9675368	CAISSE D'EPARGNE	17/12/2015	31/12/2015	31/03/2016	5 700 000,00	F	Taux fixe à 1,8 %	1,80	1,81	T	C	O	A-1	
DD05166085	ARKEA	16/06/2015	30/06/2015	30/09/2015	2 500 000,00	F	Taux fixe à 1,28 %	1,28	1,29	T	C	O	A-1	
MIN267698EUR	SFIL CAFFIL	17/12/2009	17/12/2009	01/07/2011	1 562 000,00	V	Eonia(Positive) + 0,75	1,07	1,11	A	C	O	A-1	
MIN504548EUR	SFIL CAFFIL	30/12/2014	25/06/2015	01/10/2015	8 800 000,00	V	Eonia(Positive) + 1,1	1,04	1,00	T	C	O	A-1	
MIN516132EUR ex MIN281948EUR	SFIL CAFFIL	24/12/2013	11/08/2014	01/09/2015	10 000 000,00	V	Eonia(Positive) + 1,57	1,76	2,32	A	C	O	A-1	
MON270304EUR	SFIL CAFFIL	05/05/2010	05/05/2010	01/12/2010	260 000,00	F	Taux fixe à 2,36 %	2,36	2,38	T	P	O	A-1	
MON270306EUR	SFIL CAFFIL	05/05/2010	05/05/2010	01/12/2010	490 000,00	F	Taux fixe à 2,36 %	2,36	2,38	T	P	O	A-1	
MON506239EUR	SFIL CAFFIL	10/06/2015	30/06/2015	01/10/2015	4 125 000,00	F	Taux fixe à 1,56 %	1,56	1,57	T	C	O	A-1	
XU00314483-cons/CO2168	CREDIT AGRICOLE CORPORATE AND INVESTMENT BANK	31/12/2010	31/12/2010	30/06/2011	1 562 000,00	V	(Euribor 06 M-Floor -0,42 sur Euribor 06 M) + 0,42	1,66	1,69	S	C	O	A-1	
1643 Emprunts en devises (total)														
16441 Emprunts assortis d'une option de tirage sur ligne de trésorerie (total)					6 500 000,00									
713002/CO03630140373-T	CREDIT AGRICOLE CORPORATE AND INVESTMENT BANK	22/10/2003	22/10/2003	22/10/2004	3 500 000,00	V	(Euribor 12 M(Positive)-Floor 0,3 sur Euribor 12	1,97	2,00	A	C	O	A-1	
713005/CO6260163093-T	CREDIT AGRICOLE CORPORATE AND INVESTMENT BANK	01/09/2004	01/09/2004	01/09/2006	3 000 000,00	C	Taux fixe 2,66% à barrière 6% sur Libor USD 12M(Positive)	2,66	2,70	A	C	O	A-1	

Nature (Pour chaque ligne, indiquer le numéro de contrat)	Emprunts et dettes au 31/12/2018											
	Couverture ? O/N (10)	Montant couvert	Catégorie d'emprunt après couverture éventuelle (11)	Capital restant dû au 31/12/2018	Durée résiduelle (en années)	Type de taux (12)	Taux d'intérêt			Annuité de l'exercice		
							Index (13)	Niveau de taux d'intérêt au 31/12/2018 (14)	Capital	Charges d'intérêt (15)	Intérêts perçus (le cas échéant) (16)	ICINE de l'exercice
55844	N		A-1	958 222,80	17,92	F	Taux fixe à 0 %	0,00	53 234,60	0,00	0,00	0,00
6040061457	N		A-1	2 437 500,00	13	V	(Euribor 06 M + 0,645) Floor - 0,645 sur Euribor 06 M	0,38	187 500,00	9 841,22	27,63	27,63
604295199	O	5 066 666,66	A-1	5 066 666,63	9,24	F	Taux fixe à 1,6 %	2,50	533 333,34	126 366,49	-15 073,73	7 051,39
713003/CO0471/0142943	N		A-1	0,00	0	F	Taux fixe à 1,2 %	1,21	160 000,00	1 216,00		
770003	N		A-1	500 000,00	2,33	F	Taux fixe à 3,45 %	3,44	200 000,00	21 562,50		2 875,00
774011	N		B-1	0,00	0	C	Taux fixe 3,42% à barrière 5,5% sur Euribor 12 (M Postfixe)	3,46	133 333,38	4 622,67		
810104	N		A-1	133 333,52	0,87	F	Taux fixe à 3,78 %	3,82	133 333,32	8 296,50		154,00
810105	N		A-1	133 333,16	2	F	Taux fixe à 3,4 %	3,39	66 666,68	5 950,00		0,00
8760974	N		A-1	700 000,00	7	F	Taux fixe à 3,2 %	3,19	100 000,00	24 400,00		0,00
9566465	N		A-1	3 025 625,03	8,75	F	Taux fixe à 1,16 %	1,16	336 180,56	37 534,56		8 676,82
9675368	N		A-1	4 845 000,00	17	F	Taux fixe à 1,8 %	1,80	285 000,00	90 416,26		0,00
DD05166085	N		A-1	1 800 000,00	9	F	Taux fixe à 1,28 %	1,28	200 000,00	24 640,00		0,00
MIN267689EUR	N		A-1	728 933,36	6,5	F	Taux fixe à 3,28 %	3,32	104 133,33	27 704,10		12 153,75
MIN504548EUR	N		A-1	6 893 333,29	11,5	F	Taux fixe à 1,96 %	1,95	586 666,68	142 296,00		33 402,03
MIN516132EUR ex MIN281948EUR	N		A-1	7 333 333,32	10,67	V	Euribor 12 M + 1,18	1,03	666 666,67	82 652,22		24 983,22
MON270304EUR	N		A-1	128 394,00	6,67	F	Taux fixe à 2,36 %	2,35	17 345,81	3 286,71		244,09
MON270306EUR	N		A-1	241 973,34	6,67	F	Taux fixe à 2,36 %	2,35	32 690,19	6 194,17		480,02
MON506239EUR	N		A-1	3 312 500,00	13	F	Taux fixe à 1,56 %	1,56	250 000,00	54 112,50		12 775,21
XU00314483-cons/CO2168	N		A-1	728 933,33	7	F	Taux fixe à 2,9 %	2,93	104 133,34	23 852,75		0,00
1643 Emprunts en devises (total)												
16441 Emprunts assortis d'une option de tirage sur ligne de trésorerie (total) (9)				200 000,00					433 333,38	13 866,22		1 342,06
713002/CO0363/0140373-T	N		A-1	0,00	0	F	Taux fixe à 2,25 %	2,27	233 333,38	5 306,33		
713005/CO626/0163093-T	N		A-1	200 000,00	0,67	F	Taux fixe à 2,03 %	2,05	200 000,00	8 277,89		1 342,06

Nature (Pour chaque ligne, indiquer le numéro de contrat)	Emprunts et dettes à l'origine du contrat													
	Organisme prêteur ou chef de file	Date de signature	Date d'émission ou date de mobilisation (1)	Date du premier remboursement	Nominal (2)	Type de taux d'intérêt (3)	Index (4)	Taux initial		Devise	Périodicité des remboursements (6)	Profil d'amortissement (7)	Possibilité de remboursement anticipé O/N	Catégorie d'emprunt (8)
								Niveau de taux (5)	Taux actuariel					
165 Dépôts et cautionnements reçus (Total)					14 573,42									
165 Cautionnements					14 573,42									
167 Emprunts et dettes assortis de conditions particulières (Total)					156 768,18									
1671 Avances consolidées du Trésor (total)														
1672 Emprunts sur comptes spéciaux (total)														
1675 Dettes pour M.E.T.P. et PPP (total)														
1676 Dettes envers locataires-acquéreurs (total)					156 768,18									
1678 Autres emprunts et dettes (total)														
168 Emprunts et dettes assimilées (Total)					51 400,00									
1681 Autres emprunts (total)					51 400,00									
061/409/200900100	Caisse Allocations Familiales	31/12/2010	31/12/2010	01/07/2011	22 500,00	F	Taux fixe à 0 %	0,00	0,00	EUR	A	C	O	A-1
201500366	Caisse Allocations Familiales	31/12/2017	31/12/2017	02/07/2017	28 900,00	F	Taux fixe à 0 %	0,00	0,00	EUR	A	C	O	A-1
1682 Bons à moyen terme négociables (total)														
1687 Autres dettes (total)														
Total général					119 650 581,56									

(1) Si un emprunt donne lieu à plusieurs mobilisations, indiquer la date de la première mobilisation.

(2) Nominal : montant emprunté à l'origine.

(3) Type de taux d'intérêt : F : fixe ; V : variable simple ; C : complexe (c'est-à-dire un taux variable qui n'est pas seulement défini comme la simple addition d'un taux usuel de référence et d'une marge exprimée en point de pourcentage).

(4) Mentionner le ou les types d'index (ex : Euribor 3 mois).

(5) Indiquer le niveau de taux à l'origine du contrat.

(6) Indiquer la périodicité des remboursements A : annuelle ; M : mensuelle ; B : bimestrielle ; S : trimestrielle ; X : autre.

(7) Indiquer C pour amortissement annuel constant, P pour amortissement annuel progressif, F pour *in fine*, X pour autres à préciser.

(8) Catégorie d'emprunt à l'origine. Exemple A-1 (cf. la classification des emprunts suivant la typologie de la circulaire OCB 01/5077C du 25 juin 2010 sur les produits financiers offerts aux collectivités territoriales).

Emprunts et dettes au 31/12/2018

Nature (Pour chaque ligne, indiquer le numéro de contrat)	Couverture ? O/N (10)	Montant couvert	Catégorie d'emprunt après couverture éventuelle (11)	Capital restant dû au 31/12/2018	Durée résiduelle (en années)	Taux d'intérêt			Annuité de l'exercice			ICNE de l'exercice	
						Type de taux (12)	Index (13)	Niveau de taux d'intérêt au 31/12/2018 (14)	Capital	Charges d'intérêt (15)	Intérêts perçus (le cas échéant) (16)		
165 Dépôts et cautionnements reçus (Total)				14 573,42									
165 Cautions				14 573,42									
167 Emprunts et dettes assortis de conditions particulières (Total)				156 768,18									
1671 Avances consolidées du Trésor (total)													
1672 Emprunts sur comptes spéciaux (total)													
1675 Dettes pour M.E.T.P et PPP (total)													
1676 Dettes envers locataires-acquéreurs (total)				156 768,18									
1678 Autres emprunts et dettes (total)													
168 Emprunts et dettes assimilées (Total)				27 620,00						5 140,00	0,00		0,00
1681 Autres emprunts (total)				27 620,00						5 140,00	0,00		0,00
061/409/200900100	N		A-1	4 500,00	1,5			Taux fixe à 0 %	0,00	2 250,00	0,00		0,00
201500366	N		A-1	23 120,00	7,5			Taux fixe à 0 %	0,00	2 890,00	0,00		0,00
1682 Bons à moyen terme négociables (total)													
1687 Autres dettes (total)													
Total général		5 289 067,13		72 286 474,55						7 182 197,24	1 391 007,04	-15 059,60	271 027,99

(9) S'agissant des emprunts assortis d'une ligne de trésorerie, il faut faire ressortir le remboursement du capital de la dette prévue pour l'exercice correspondant au véritable endettement.

(10) Si l'emprunt est soumis à couverture, il convient de compléter le tableau « détail des opérations de couverture ».

(11) Catégorie d'emprunt. Exemple A-1 (cf. la classification des emprunts suivant la typologie de la circulaire IOCB1015077C du 25 juin 2010 sur les produits financiers offerts aux collectivités territoriales).

En cas de couverture partielle, indiquer plusieurs catégories d'emprunt (exemple : A-1 ; C-3).

(12) Type de taux d'intérêt : F : fixe ; V : variable simple ; C : complexe (c'est-à-dire un taux variable qui n'est pas seulement défini comme la simple addition d'un taux usuel de référence et d'une marge exprimée en point de pourcentage).

(13) Mentionner l'index en cours au 31/12/2018 après opérations de couverture.

(14) Taux après opérations de couverture éventuelles. Pour les emprunts à taux variable, indiquer le niveau moyen du taux constaté sur l'année.

(15) Il s'agit des intérêts dus au titre du contrat initial et comptabilisés à l'article 66111 « Intérêts réglés à l'échéance » (intérêts décaissés) et intérêts éventuels dus au titre du contrat d'échange éventuel et comptabilisés à l'article 668.

(16) Indiquer les intérêts éventuellement reçus au titre du contrat d'échange éventuel et comptabilisés au 788.

A2.3 - R- REPARTITION DES EMPRUNTS PAR STRUCTURE DE TAUX (HORS A1)

Emprunts ventilés par structure de taux selon le risque le plus élevé (Pour chaque ligne, indiquer le numéro de contrat) (1)	Organisme prêteur ou chef de file	Nominal (2)	Capital restant dû au 31/12/2018 (3)	Type d'indices (4)	Durée du contrat	Dates des périodes bonifiées	Taux minimal (5)	Taux maximal (6)	Coût de sortie (7)	Taux maximal après couverture éventuelle (8)	Niveau de taux d'intérêt au 31/12/2018 (9)	Intérêts payés au cours de l'exercice (10)	Intérêts perçus au cours de l'exercice (le cas échéant) (11)	% par type de taux selon le capital restant dû
Echange de taux, taux variable simple plafonné (cap) ou encadré (tunnel) (A)														
TOTAL (A)														
Barrière simple (B)														
774011	Caisse Fédérale de Crédit Mutuel	2 000 000,00	0,00	1	15		Taux fixe 3,42% à barrière 5,5% sur Euribor 12 M(Postfixé)	Taux fixe 3,42% à barrière 5,5% sur Euribor 12 M(Postfixé)			3,48	4 622,67		0,00
TOTAL (B)		2 000 000,00	0,00									4 622,67		0,00
Option d'échange (C)														
TOTAL (C)														
Multiplicateur jusqu'à 3 ou multiplicateur jusqu'à 5 capé (D)														
TOTAL (D)														
Multiplicateur jusqu'à 5 (E)														
TOTAL (E)														
Autres types de structures (F)														
TOTAL (F)														
TOTAL GENERAL		2 000 000,00	0,00									4 622,67		0,00

(1) Répartir les emprunts selon le type de structure taux (de A à F selon la classification de la charte de bonne conduite) en fonction du risque le plus élevé à couvrir sur toute la durée de vie du contrat de prêt et après opérations de couverture éventuelles.

(2) Nominal : montant emprunté à l'origine. En cas de couverture partielle d'un emprunt, indiquer séparément sur deux lignes la part du nominal couvert et la part non couverte.

(3) En cas de couverture partielle d'un emprunt, indiquer séparément sur deux lignes la part du capital restant dû couvert et la part non couverte.

(4) Indiquer la classification de l'indice sous-jacent suivant la typologie de la circulaire du 25 juin 2010 sur les produits financiers (de 1 à 6).

1 : indice zone euro / 2 : indices inflation française ou zone euro ou écart entre ces indices / 3 : Ecart indice zone euro / 4 : indices hors zone euro / 5 : écarts d'indices dont l'un est hors zone euro / 6 : autres indices.

(5) Taux hors opération de couverture. Indiquer le montant, l'index ou la formule correspondant au taux minimal du contrat de prêt sur toute la durée du contrat.

(6) Taux hors opération de couverture. Indiquer le montant, l'index ou la formule correspondant au taux maximal du contrat de prêt sur toute la durée du contrat.

(7) Coût de sortie : indiquer le montant de l'indemnité contractuelle de remboursement définitif de l'emprunt au 31/12/2018.

(8) Montant, index ou formule.

(9) Indiquer le niveau moyen du taux constaté sur l'année.

(10) Indiquer les intérêts dus au titre de contrat initial et comptabilisés à l'article 66111 et des intérêts éventuels dus au titre du contrat d'échange et comptabilisés à l'article 668.

(11) Indiquer les intérêts reçus au titre du contrat d'échange et comptabilisés au 778.

IV - ANNEXES

	IV
ELEMENTS DU BILAN – ETAT DE LA DETTE – TYPOLOGIE DE LA REPARTITION DE L'ENCOURS	A2.4

A2.4 - TYPOLOGIE DE LA REPARTITION DE L'ENCOURS (1)

	(1) Indices zone euros	(2) Indices inflation française ou zone euro ou écart entre ces indices	(3) Ecart de indices zone euro	(4) Indices hors zone euro et écarts d'indices dont l'un est un indice hors zone euro	(5) Ecart de indices hors zone euro	(6) Autres indices
Structure	Indices sous-jacents					
(A) Taux fixe simple. Taux variable simple. Echange de taux fixe contre taux variable ou inversement. Echange de taux structuré contre taux variable ou taux fixe (sens unique). Taux variable simple plafonné (cap) ou encadré (tunnel)	Nombre de produits					
	% de l'encours	39				
	Montant en euros	100,00%				
(B) Barrière simple. Pas d'effet de levier	Nombre de produits					
	% de l'encours	72 115 133 €				
	Montant en euros					
(C) Option d'échange (swaption)	Nombre de produits					
	% de l'encours					
	Montant en euros					
(D) Multiplicateur jusqu'à 3; multiplicateur jusqu'à 5 capé	Nombre de produits					
	% de l'encours					
	Montant en euros					
(E) Multiplicateur jusqu'à 5	Nombre de produits					
	% de l'encours					
	Montant en euros					
(F) Autres types de structures	Nombre de produits					
	% de l'encours					
	Montant en euros					

(1) Cette annexe retrace le stock de dette au 31/12/N après opérations de couverture éventuelles.

IV – ANNEXES

IV

ELEMENTS DU BILAN – ETAT DE LA DETTE – DETAIL DES OPERATIONS DE COUVERTURE

A2.5

A2.5 - DETAIL DES OPERATIONS DE COUVERTURE (1)

Instruments de couverture (Pour chaque ligne, indiquer le numéro de contrat)	Emprunt couvert					Instrument de couverture						Primes éventuelles	
	Référence de l'emprunt couvert	Capital restant dû au 31/12/2018	Date de fin du contrat	Organisme co-contractant	Type de couverture (3)	Nature de la couverture (change ou taux)	Notionnel de l'instrument de couverture	Date de début du contrat	Date de fin du contrat	Périodicité de règlement des intérêts (4)	Montant des commissions diverses	Primes payées pour l'achat d'option	Primes reçues pour la vente d'option
Taux fixe (total)		5 288 775,83					5 289 067,13				0,00	0,00	0,00
102874-4215	6042995199	5 066 666,63	28/03/2028	SaarLB	swap	taux	5 066 666,66	28/03/2013	28/03/2023	S			
swap-549606C/INF952	120351- CDC 1007448		01/01/2018	CREDIT AGRICOLE CORPORATE AND INVESTMENT BANK	swap	taux	0,00	01/01/2006	02/01/2020	T			
swap-4953651C	324368- MON227776EUR	83 333,15	01/01/2020	CREDIT AGRICOLE CORPORATE AND INVESTMENT BANK	swap	taux	83 333,15	02/01/2012	02/01/2020	T			
swap-549606C/INF952	120348 - CDC 0898112	78 163,67	01/01/2020	CREDIT AGRICOLE CORPORATE AND INVESTMENT BANK	swap	taux	78 327,72	01/01/2006	02/01/2020	T			
swap-549606C/INF952	120352 - CDC 1025848	60 612,38	01/01/2019	CREDIT AGRICOLE CORPORATE AND INVESTMENT BANK	swap	taux	60 739,60	01/01/2006	02/01/2020	T			
Taux variable simple (total)													
Taux complexe (total) (2)													
Total		5 288 775,83					5 289 067,13				0,00	0,00	0,00

(1) Si un instrument couvre plusieurs emprunts, distinguer une ligne par emprunt couvert.

(2) Il s'agit d'un taux variable qui n'est pas défini comme la simple addition d'un taux usuel de référence et d'une marge exprimée en point de pourcentage.

(3) Indiquer s'il s'agit d'un swap, d'une option (cap, floor, tunnel, swaption).

(4) Indiquer la périodicité de règlement des intérêts : A : annuelle, M : mensuelle, B : bimestrielle, S : semestrielle, T : trimestrielle, X : autre.

IV – ANNEXES		IV
ELEMENTS DU BILAN – ETAT DE LA DETTE – DETAIL DES OPERATIONS DE COUVERTURE		A2.5

A2.5 - DETAIL DES OPERATIONS DE COUVERTURE (1) (suite)

Instruments de couverture (Pour chaque ligne, indiquer le numéro de contrat)	Effet de l'instrument de couverture										
	Référence de l'emprunt couvert	Taux payé		Index	Taux reçu (7)	Niveau de taux	Charges et produits constatés depuis l'origine du contrat		Catégorie d'emprunt (8)		
		Index (5)	Niveau de taux (6)				Charges c/668	Produits c/768	Avant opération de couverture	Après opération de couverture	
Taux fixe (total)							1 323 901,26	486 025,57			
102874-4215	6042995199	Taux fixe à 1.6 %	1,63	Euribor 06 M	-0,27		595 626,65	21 036,40	A-1		A-1
swap-549606C/INF952	120351- CDC 1007448	Taux fixe à 2,22 %	2,27	((IPC FR hors tabac ensemble des ménages non révisé-IPC FR hors tabac ensemble des ménages non révisé)*100) + Moyenne de Euribor 03 M/2 + 0,25)	0,47		0,00	0,00			A-1
swap-4953651C	324368- MON22776EUR	Taux fixe à 2,06 %	2,11	Euribor 03 M + 0,07	-0,25		44 652,37	5 871,11	A-1		A-1
swap-549606C/INF952	120348- CDC 0898112	Taux fixe à 2,22 %	2,27	((IPC FR hors tabac ensemble des ménages non révisé-IPC FR hors tabac ensemble des ménages non révisé)/IPC FR hors tabac ensemble des ménages non révisé)*100) + Moyenne de Euribor 03 M/2 + 0,25)	0,47		385 040,67	258 591,83	A-1		A-1
swap-549606C/INF952	120352- CDC 1025848	Taux fixe à 2,22 %	2,27	((IPC FR hors tabac ensemble des ménages non révisé-IPC FR hors tabac ensemble des ménages non révisé)*100) + Moyenne de Euribor 03 M/2 + 0,25)	0,47		298 581,57	200 526,23	A-1		A-1
Taux variable simple (total)											
Taux complexe (total) (2)											
Total							1 323 901,26	486 025,57			

(5) Indiquer l'index utilisé ou la formule de taux.

(6) Pour les emprunts à taux variable, indiquer le niveau à la date de vote du budget.

(7) A compléter si l'instrument de couverture est un swap.

(8) Catégorie d'emprunt. Exemple A-1 (cf. la classification des emprunts suivant la typologie de la circulaire IOCB1015077C du 25 juin 2010 sur les produits financiers offerts aux collectivités territoriales).

IV – ANNEXES

IV
A2.7

ELEMENTS DU BILAN – ETAT DE LA DETTE – EMPRUNTS RENEGOCIES AU COURS DE L'ANNEE N

A2.7 - EMPRUNTS RENEGOCIES AU COURS DE L'ANNEE N (1)

N° du contrat d'emprunt	Date de souscription du contrat initial	Date de renégociation	Organisme prêteur	Durée résiduelle en années		Taux (2)				Nominal		Profil d'amortissement et périodicité de remboursement (6)		Capital restant dû au 31/12/2018	ICNE de l'exercice	Annuité payée dans l'exercice (s'il y a lieu)	
				Contrat initial	Contrat renégocié	Contrat initial		Contrat renégocié		Contrat initial	Contrat renégocié (5)	Contrat initial	Contrat renégocié			Intérêts	Capital
				Type de taux (3)	Index (4)	Taux act.	Type de taux (3)	Index (4)	Taux act.	Contrat renégocié	Index (4)	Taux act.	Contrat renégocié (5)	Contrat renégocié	Contrat renégocié	ICNE de l'exercice	Intérêts
6042995199	14/03/2013	28/03/2018	SaarLB	12 ans	12 ans	V	euroibor 6 mois + 1,60 %	1,970%	V	euroibor 6 mois + 0,80 %	0,529%	8 000 000,00	5 333 333,30	5 333 333,30	7 051,39	37 704,79	533 333,34
TOTAL												8 000 000,00	5 333 333,30				

(1) Inscrire les emprunts renégociés, à la date de vote du budget, pour l'exercice N.

(2) Taux à la date de renégociation.

(3) Indiquer : F : fixe ; V : variable ; C : complexe (c'est-à-dire un taux variable qui n'est pas seulement défini comme la simple addition d'un taux usuel de référence et d'une marge exprimée en point de pourcentage).

(4) Indiquer la nature de l'index retenu (exemple: Euroibor 3 mois)

(5) Nominal à la date de renégociation

(6) Faire figurer 2 lettres : - Pour le profil d'amortissement indiquer: C pour amortissement constant, P pour amortissement progressif, F pour in fine, X pour les autres

-Pour la périodicité de remboursement indiquer A : annuelle ; T : trimestrielle ; M : mensuelle ; B : bimestrielle ; S : semestrielle ; X : autre.

IV – ANNEXES

ELEMENTS DU BILAN – ETAT DE LA DETTE - DETTE POUR FINANCER L'EMPRUNT D'UN AUTRE ORGANISME	IV
A2.8 - DETTE POUR FINANCER L'EMPRUNT D'UN AUTRE ORGANISME	A2.8

A2.8 - DETTE POUR FINANCER L'EMPRUNT D'UN AUTRE ORGANISME

REPARTITION PAR PRÊTEUR	DETTE EN CAPITAL A L'ORIGINE (2)	DETTE EN CAPITAL AU 31/12 DE L'EXERCICE	ANNUITE PAYEE AU COURS DE L'EXERCICE	DONT	
				INTERETS (3)	CAPITAL
TOTAL	12 070 302,00	1 333 218,00	1 393 213,12	117 406,12	1 275 807,00
<u>Après des organismes de droit privé</u>	0,00	0,00	0,00	0,00	0,00
<u>Après des organismes de droit public</u>	12 070 302,00	1 333 218,00	1 393 213,12	117 406,12	1 275 807,00
COLMAR AGGLOMERATION	12 070 302,00	1 333 218,00	1 393 213,12	117 406,12	1 275 807,00
<u>Dettes provenant d'émissions obligataires (ex : émissions publiques ou privées)</u>	0,00	0,00	0,00	0,00	0,00

(1) Il s'agit des cas où une collectivité ou un établissement public accepte de prendre en charge l'emprunt au profit d'un autre organisme sans qu'il y ait pour autant transfert du contrat.

(2) La dette en capital à l'origine correspond à la part de dette prise en charge par la commune.

(3) Il s'agit des intérêts dus au titre de contrat initial et comptabilisés à l'article 66111 et des intérêts éventuels dus au titre du contrat d'échange et comptabilisés à l'article 668.

IV – ANNEXES	IV
ELEMENTS DU BILAN – ETAT DE LA DETTE - AUTRES DETTES	A2.9

A2.9 - AUTRES DETTES

(Issues des engagements juridiques pris autres que ceux destinés à financer la prise en charge d'un emprunt)

LIBELLES	MONTANT INITIAL DE LA DETTE AU 01/01/2018	DEPENSES DE L'EXERCICE	DETTE RESTANTE
165 - Cautions	15 323,42	750,00	14 573,42
1676 - Dettes envers locataires - acquéreurs	156 768,18	0	156 768,18

IV - ANNEXES		IV
ELEMENTS DU BILAN		
ETAT DES PROVISIONS		A4

A4 - ETAT DES PROVISIONS

Nature de la provision	Montant de la provision de l'exercice (1)	Date de constitution de la provision	Montant des provisions constituées au 1/1/N	Montant total des provisions constituées	Montant des reprises	SOLDE
PROVISIONS BUDGETAIRES						
Provisions pour risques et charges (2)						
Provisions pour litiges ...						
Provisions pour pertes de change ...						
Provisions pour garanties d'emprunts ...						
Autres provisions pour risques ...						
.....						
Provisions pour dépréciation (2)						
- des immobilisations ...						
- des stocks ...						
- des comptes de tiers ...						
- des comptes financiers ...						
TOTAL PROVISIONS BUDGETAIRES						
PROVISIONS SEMI-BUDGETAIRES						
Provisions pour risques et charges (2)			847 000,00	847 000,00	107 000,00	740 000,00
Provision pour litige...		23/12/2011 & 17/01/2012	640 000,00	640 000,00		640 000,00
Provision pour créance à recouvrer (contentieux Goncalves)		05/12/2017	107 000,00	107 000,00	107 000,00	
Provisions pour pertes de change ...						
Provisions pour garanties d'emprunts ...						
Autre provision pour risque relative au contentieux avec l'Etat pour les amendes de police		17/01/2012	100 000,00	100 000,00		100 000,00
.....						
Provisions pour dépréciation (2)						
- des immobilisations ...						
- des stocks ...						
- des comptes de tiers ...						
- des comptes financiers ...						
TOTAL PROVISIONS SEMI-BUDGETAIRES			847 000,00	847 000,00	107 000,00	740 000,00

(1) Provisions nouvelles ou abondement d'une provision déjà constituée.

(2) Indiquer l'objet de la provision (exemples : provision pour litiges au titre du procès ... ; provisions pour dépréciation des immobilisations de l'équipement ...).

IV - ANNEXES	IV
ELEMENTS DU BILAN EQUILIBRE DES OPERATIONS FINANCIERES - DEPENSES	A6.1

DEPENSES A COUVRIR PAR DES RESSOURCES PROPRES

Art.	Libellé	Crédits de l'exercice	Réalisations
DEPENSES TOTALES A COUVRIR PAR DES RESSOURCES PROPRES = A + B		8 461 800.00	8 199 410.57
16	Emprunts et dettes assimilées (A)	7 391 800.00	7 182 197.24
1631	Emprunts obligataires		
1641	Emprunts en euros	6 952 800.00	6 743 723.86
1643	Emprunts en devises		
16441	Opérations afférentes à l'emprunt	433 500.00	433 333.38
1671	Avances consolidées du Trésor		
1672	Emprunts sur comptes spéciaux du Trésor		
1678	Autres emprunts et dettes		
1681	Autres emprunts	5 500.00	5 140.00
1682	Bons à moyen terme négociables		
1687	Autres dettes		
	Autres dépenses à déduire des ressources propres (B)	1 070 000.00	1 017 213.33
10	<i>Reprise de dotations, fonds divers et réserves</i>		
10	Reversement de dotations, fonds divers et réserves	40 000.00	
10223	TLE	39 900.00	
10226	TAXE D'AMENAGEMENT	100.00	
103	PLAN DE RELANCE FCTVA		
139	<i>Subvention d'investissement transférée au compte de résul</i>	<i>1 030 000.00</i>	<i>1 017 213.33</i>
020	Dépenses imprévues		

	Op. de l'exercice I	Restes à réaliser en dépenses au 31/12	Solde d'exécution D001 de l'exercice précédent (N-1)	TOTAL II
Dépenses à couvrir par des ressources propres	8 199 410.57	5 265 000.00	2 720 877.96	16 185 288.53

IV - ANNEXES	IV
ELEMENTS DU BILAN EQUILIBRE DES OPERATIONS FINANCIERES - RECETTES	A6.2

RESSOURCES PROPRES

Art.	Libellé	Crédits de l'exercice	Réalisations
RECETTES (RESSOURCES PROPRES) = a + b		37 576 900.00	16 087 134.95
	Ressources propres externes de l'année (a)	5 125 800.00	5 258 680.98
10222	FCTVA	3 500 000.00	3 280 800.00
10223	TLE		17 175.00
10224	Versements pour dépassement PLD		
10225	Participation pour dépassement de COS		
10226	Taxe d'aménagement	350 000.00	684 898.98
10228	Autres fonds		
13146	Attributions de compensation d'investissement		
13246	Attributions de compensation d'investissement		
138	Autres subvent* invest. non transf.		
139146	Attributions de compensation d'investissement		
26	Participations et créances rattachées à des participation		
27	Autres immobilisations financières	1 275 800.00	1 275 807.00
275	DEPOTS ET CAUTIONNEMENTS VERSES		
276351	GFP DE RATTACHEMENT	1 275 800.00	1 275 807.00
2764	CREANCES SUR PARTICUL. ET AUTR.PERS.DE DROIT PRIVE		
	Ressources propres internes de l'année (b)	32 451 100.00	10 828 453.97
15	Provisions pour risques et charges		
169	Primes de remboursement des obligations		
26	Participations et créances rattachées à des participation		
27	Autres immobilisations financières		
28	Amortissement des immobilisations	11 000 000.00	10 828 453.97
2802	FRAIS ETUDES, ELABO., MODIF., REVIS. DES DOC. URBA	50 000.00	39 720.67
28031	FRAIS D'ETUDES		
2804111	BIENS MOBILIERS, MATERIEL ET ETUDES	7 000.00	6 450.00
2804112	BATIMENTS ET INSTALLATIONS	35 000.00	33 546.80
2804122	BATIMENTS ET INSTALLATIONS	11 000.00	9 652.92
2804132	BATIMENTS ET INSTALLATIONS	10 000.00	3 096.82
28041412	BATIMENTS ET INSTALLATIONS	2 000.00	1 666.00
28041482	BATIMENTS ET INSTALLATIONS	500.00	466.00
28041512	BATIMENTS ET INSTALLATIONS	30 000.00	28 860.40
28041582	BATIMENTS ET INSTALLATIONS	5 000.00	4 665.00
2804172	BATIMENTS ET INSTALLATIONS	15 000.00	10 773.03
2804182	BATIMENTS ET INSTALLATIONS	660 000.00	659 757.51
280421	BIENS MOBILIERS, MATERIEL ET ETUDES	200 000.00	182 260.82
280422	BATIMENTS ET INSTALLATIONS	150 000.00	146 964.00
2804412	BATIMENTS ET INSTALLATIONS	40 000.00	52 192.00
2804422	BATIMENTS ET INSTALLATIONS	5 000.00	5 184.00
28051	CONCESSIONS ET DROITS SIMILAIRES	550 000.00	657 148.55
28121	PLANTATIONS	100 000.00	50 405.00
28128	AUTRES AGENCEMENTS ET AMENAGEMENTS TERRAINS	400 000.00	350 692.57
281311	HOTEL DE VILLE	110 000.00	104 652.94
281312	BATIMENTS SCOLAIRES	280 000.00	277 751.55
281316	EQUIPEMENTS DU CIMETIERE	20 000.00	14 985.79
281318	AUTRES BATIMENTS PUBLICS	2 200 000.00	2 159 381.82
28132	IMMEUBLES DE RAPPORT	930 000.00	940 001.46
28135	INSTALLATIONS GENERALES,AGENCEMENTS,AMENAGEMENTS	50 000.00	37 292.95
28138	AUTRES CONSTRUCTIONS	250 000.00	233 000.17
28145	INSTALLATIONS GALES, AGENCEMENTS, AMENAGEMENTS	9 000.00	8 372.23
28151	RESEAUX DE VOIRIE	1 700 000.00	1 610 986.18
28152	INSTALLATIONS DE VOIRIE	250 000.00	250 654.56
281538	AUTRES RESEAUX	650 000.00	634 394.39
281568	AUTRE MATERIEL ET OUTILLAGE D'INCENDIE, DEFENSE	500.00	48.18
281571	MATERIEL ROULANT	150 000.00	133 404.40
281578	AUTRE MATERIEL ET OUTILLAGE D'INCENDIE, DEFENSE	40 000.00	26 478.87
28158	AUTRES AMORTISSEMENTS	500 000.00	489 874.91
28182	MATERIEL DE TRANSPORT	480 000.00	533 335.07
28183	MATERIEL DE BUREAU ET INFORMATIQUE	430 000.00	432 131.28
28184	MOBILIER	230 000.00	232 921.72

IV - ANNEXES	IV
ELEMENTS DU BILAN EQUILIBRE DES OPERATIONS FINANCIERES - RECETTES	A6.2

RESSOURCES PROPRES

Art.	Libellé	Crédits de l'exercice	Réalisations
28188	AUTRES IMMOBILISATIONS CORPORELLES	450 000.00	465 283.41
29	Provisions pour dépréciation des immobilisations		
39	Provisions pour dépréciation des stocks et encours		
481	Charges à répartir sur plusieurs exercices		
49	Provisions pour dépréciation des comptes de tiers		
59	Provisions pour dépréciation des comptes financiers		
024	Produits des cessions d'immobilisations	3 182 400.00	
021	Virement de la section de fonctionnement	18 268 700.00	

	Opérations de l'exercice III	Restes à réaliser en recettes au 31/12	Solde d'exécution R001 de l'exercice précédent	Affectation R1068 de l'exercice précédent	TOTAL IV
Total ressources propres disponibles	16 087 134.95	2 070 000.00		6 998 877.96	25 156 012.91

	Montant
Dépenses à couvrir par des ressources propres	II 16 185 288.53
Ressources propres disponibles	IV 25 156 012.91
Solde (IV - II)	V 8 970 724.38

IV - ANNEXES	IV
ELEMENTS DU BILAN	
ETAT DE VENTILATION DES DEPENSES ET RECETTES DES SERVICES ASSUJETTIS A LA TVA - SECTION DE FONCTIONNEMENT	A7.2.1

(Article R.2313-3 du CGCT - services assujettis sans faire l'objet d'un budget distinct du budget général)

313 - THEATRES

A7.2.1 - SECTION DE FONCTIONNEMENT

Article et libellé	Montant
011 CHARGES A CARACTERE GENERAL	288 923,55
60611 - EAU ET ASSAINISSEMENT	1 507,13
60612 - ENERGIE - ELECTRICITE	13 537,00
60613 - CHAUFFAGE URBAIN	33 733,00
60622 - CARBURANTS	2 929,01
60623 - ALIMENTATION	1 665,30
60631 - FOURNITURES D'ENTRETIEN	767,16
60636 - VETEMENTS DE TRAVAIL	3 711,53
6068 - AUTRES MATIERES ET FOURNITURES	8 859,10
6135 - LOCATIONS MOBILIERES	2 498,61
615221 - BATIMENTS PUBLICS	11 734,47
61551 - MATERIEL ROULANT	52,50
61558 - AUTRES BIENS MOBILIERES	5 022,90
6156 - MAINTENANCE	14 728,10
6161 - MULTIRISQUES	4 382,13
6182 - DOCUMENTATION GENERALE ET TECHNIQUE	24,49
6225 - INDEMNITES AU COMPTABLE ET AUX REGISSEURS	480,00
6228 - DIVERS	121 869,67
6231 - ANNONCES ET INSERTIONS	2 793,00
6237 - PUBLICATIONS	1 950,00
6238 - DIVERS	618,96
6251 - VOYAGES ET DEPLACEMENTS	635,75
6257 - RECEPTIONS	8 495,17
6262 - FRAIS DE TELECOMMUNICATIONS	1 494,24
627 - SERVICES BANCAIRES ET ASSIMILES	1 499,76
6282 - FRAIS DE GARDIENNAGE (EGLISES, FORETS ET BOIS)	9 248,88
6283 - FRAIS DE NETTOYAGE DES LOCAUX	260,00
62878 - A D'AUTRES ORGANISMES	9 226,05
6288 - AUTRES SERVICES EXTERIEURS	-1 111,36
637 - AUTRES IMPOTS, TAXES ET VERS. ASSIMILES (AUTRES)	26 311,00
012 CHARGES DE PERSONNEL ET FRAIS ASSIMILES	749 908,23
6331 - VERSEMENT DE TRANSPORT	2 596,60
6332 - COTISATIONS VERSEES AU F.N.A.L.	1 997,32
6336 - COTISATIONS CENTRE NATIONAL ET DE GESTION	3 595,26

IV - ANNEXES	IV
ELEMENTS DU BILAN	
ETAT DE VENTILATION DES DEPENSES ET RECETTES DES SERVICES ASSUJETTIS A LA TVA - SECTION DE FONCTIONNEMENT	A7.2.1

(Article R.2313-3 du CGCT - services assujettis sans faire l'objet d'un budget distinct du budget général)

313 - THEATRES

A7.2.1 - SECTION DE FONCTIONNEMENT

Article et libellé	Montant
64111 - REMUNERATION PRINCIPALE	366 175,12
64112 - NBI, SUPPLEMENT FAMILIAL ET INDEMNITE DE RESIDENCE	12 725,06
64118 - AUTRES INDEMNITES	140 329,23
64131 - REMUNERATIONS NON TITULAIRES	31 458,19
6451 - COTISATIONS A L' U.R.S.S.A.F.	66 666,19
6453 - COTISATIONS AUX CAISSES DE RETRAITES	116 909,67
6455 - COTISATIONS POUR ASSURANCE DU PERSONNEL	5 712,76
6458 - COTISATIONS AUX AUTRES ORGANISMES SOCIAUX	1 449,80
6475 - MEDECINE DU TRAVAIL, PHARMACIE	125,03
6488 - AUTRES CHARGES	168,00
Total 1- Mouvements Réels	1 038 831,78
TOTAL GENERAL DEPENSE	1 038 831,78

IV - ANNEXES	IV
ELEMENTS DU BILAN	
ETAT DE VENTILATION DES DEPENSES ET RECETTES DES SERVICES ASSUJETTIS A LA TVA - SECTION DE FONCTIONNEMENT	A7.2.1

(Article R.2313-3 du CGCT - services assujettis sans faire l'objet d'un budget distinct du budget général)

313 - THEATRES

A7.2.1 - SECTION DE FONCTIONNEMENT

Article et libellé	Montant
70 PRODUITS DE SERVICES, DU DOMAINE & VENTES DIVERSES	209 737,05
704 - TRAVAUX	899,65
7062 - REDEVANCES ET DROITS DES SERVICES A CARAC. CULTURE	192 699,03
7083 - LOCATIONS DIVERSES (AUTRES QU'IMMEUBLES)	519,30
70848 - AUX AUTRES ORGANISMES	9 809,50
70878 - PAR D'AUTRES REDEVABLES	2 524,20
7088 - AUTRES PRODUITS D'ACTIVITES ANNEXES	3 285,37
75 AUTRES PRODUITS DE GESTION COURANTE	12 484,72
752 - REVENUS DES IMMEUBLES	10 797,60
7588 - AUTRES PRODUITS DIVERS DE GESTION COURANTE	1 687,12
77 PRODUITS EXCEPTIONNELS	0,10
7718 - AUTRES PRODUITS EXCEPTIONNELS SUR OPE. DE GEST.	0,10
Total 1- Mouvements Réels	222 221,87
TOTAL GENERAL RECETTE	222 221,87

IV - ANNEXES	IV
ELEMENTS DU BILAN	
ETAT DE VENTILATION DES DEPENSES ET RECETTES DES SERVICES ASSUJETTIS A LA TVA - SECTION DE FONCTIONNEMENT	A7.2.1

(Article R.2313-3 du CGCT - services assujettis sans faire l'objet d'un budget distinct du budget général)

3141 - GRILLEN

A7.2.1 - SECTION DE FONCTIONNEMENT

Article et libellé	Montant
011 CHARGES A CARACTERE GENERAL	97 588,81
60611 - EAU ET ASSAINISSEMENT	1 386,74
60612 - ENERGIE - ELECTRICITE	24 056,16
60623 - ALIMENTATION	92,32
60631 - FOURNITURES D'ENTRETIEN	904,95
60632 - FOURNITURES DE PETIT EQUIPEMENT	431,10
6068 - AUTRES MATIERES ET FOURNITURES	2 841,48
6135 - LOCATIONS MOBILIERES	10 423,29
615221 - BATIMENTS PUBLICS	1 799,14
61558 - AUTRES BIENS MOBILIERES	880,00
6156 - MAINTENANCE	2 985,18
6161 - MULTIRISQUES	1 587,61
6182 - DOCUMENTATION GENERALE ET TECHNIQUE	100,39
6184 - VERSEMENTS A DES ORGANISMES DE FORMATION	1 940,87
6225 - INDEMNITES AU COMPTABLE ET AUX REGISSEURS	260,00
6226 - HONORAIRES	1 754,41
6228 - DIVERS	16 436,23
6231 - ANNONCES ET INSERTIONS	5 339,95
6237 - PUBLICATIONS	1 316,00
6251 - VOYAGES ET DEPLACEMENTS	339,02
6262 - FRAIS DE TELECOMMUNICATIONS	463,74
6282 - FRAIS DE GARDIENNAGE (EGLISES, FORETS ET BOIS)	20 693,40
6288 - AUTRES SERVICES EXTERIEURS	378,00
637 - AUTRES IMPOTS, TAXES ET VERS. ASSIMILES (AUTRES)	1 178,83
012 CHARGES DE PERSONNEL ET FRAIS ASSIMILES	266 648,24
6331 - VERSEMENT DE TRANSPORT	534,20
6332 - COTISATIONS VERSEES AU F.N.A.L.	410,99
6336 - COTISATIONS CENTRE NATIONAL ET DE GESTION	739,79
64111 - REMUNERATION PRINCIPALE	81 050,97
64112 - NBI, SUPPLEMENT FAMILIAL ET INDEMNITE DE RESIDENCE	6 070,68
64118 - AUTRES INDEMNITES	57 859,74
64131 - REMUNERATIONS NON TITULAIRES	34 580,00
6451 - COTISATIONS A L' U.R.S.S.A.F.	37 815,21
6453 - COTISATIONS AUX CAISSES DE RETRAITES	39 606,79

IV - ANNEXES	IV
ELEMENTS DU BILAN	
ETAT DE VENTILATION DES DEPENSES ET RECETTES DES SERVICES ASSUJETTIS A LA TVA - SECTION DE FONCTIONNEMENT	A7.2.1

(Article R.2313-3 du CGCT - services assujettis sans faire l'objet d'un budget distinct du budget général)

3141 - GRILLEN

A7.2.1 - SECTION DE FONCTIONNEMENT

Article et libellé	Montant
6454 - COTISATIONS AUX A.S.S.E.D.I.C.	6 820,55
6455 - COTISATIONS POUR ASSURANCE DU PERSONNEL	767,16
6458 - COTISATIONS AUX AUTRES ORGANISMES SOCIAUX	325,44
6475 - MEDECINE DU TRAVAIL, PHARMACIE	66,72
Total 1- Mouvements Réels	364 237,05
TOTAL GENERAL DEPENSE	364 237,05

IV - ANNEXES	IV
ELEMENTS DU BILAN	
ETAT DE VENTILATION DES DEPENSES ET RECETTES DES SERVICES ASSUJETTIS A LA TVA - SECTION DE FONCTIONNEMENT	A7.2.1

(Article R.2313-3 du CGCT - services assujettis sans faire l'objet d'un budget distinct du budget général)

3141 - GRILLEN

A7.2.1 - SECTION DE FONCTIONNEMENT

Article et libellé	Montant
70 PRODUITS DE SERVICES, DU DOMAINE & VENTES DIVERSES	18 397,51
70848 - AUX AUTRES ORGANISMES	1 072,50
70878 - PAR D'AUTRES REDEVABLES	17 325,01
74 DOTATIONS, SUBVENTIONS ET PARTICIPATIONS	9 000,00
7472 - REGIONS	5 000,00
7473 - DEPARTEMENTS	4 000,00
75 AUTRES PRODUITS DE GESTION COURANTE	36 828,49
752 - REVENUS DES IMMEUBLES	36 828,49
77 PRODUITS EXCEPTIONNELS	49,93
7718 - AUTRES PRODUITS EXCEPTIONNELS SUR OPE. DE GEST.	49,93
Total 1- Mouvements Réels	64 275,93
TOTAL GENERAL RECETTE	64 275,93

IV - ANNEXES	IV
ELEMENTS DU BILAN	
ETAT DE VENTILATION DES DEPENSES ET RECETTES DES SERVICES ASSUJETTIS A LA TVA - SECTION DE FONCTIONNEMENT	A7.2.1

(Article R.2313-3 du CGCT - services assujettis sans faire l'objet d'un budget distinct du budget général)

33 - ACTION CULTURELLE

A7.2.1 - SECTION DE FONCTIONNEMENT

Article et libellé	Montant
011 CHARGES A CARACTERE GENERAL	97 028,08
60611 - EAU ET ASSAINISSEMENT	2 496,02
60612 - ENERGIE - ELECTRICITE	17 860,18
60613 - CHAUFFAGE URBAIN	38 311,85
60622 - CARBURANTS	946,38
60631 - FOURNITURES D'ENTRETIEN	2 475,45
60632 - FOURNITURES DE PETIT EQUIPEMENT	687,06
60636 - VETEMENTS DE TRAVAIL	466,33
6068 - AUTRES MATIERES ET FOURNITURES	3 996,89
6135 - LOCATIONS MOBILIERES	4 754,84
615221 - BATIMENTS PUBLICS	5 397,63
61558 - AUTRES BIENS MOBILIERES	564,98
6156 - MAINTENANCE	3 671,27
6161 - MULTIRISQUES	2 865,93
6251 - VOYAGES ET DEPLACEMENTS	33,96
6262 - FRAIS DE TELECOMMUNICATIONS	1 491,25
6282 - FRAIS DE GARDIENNAGE (EGLISES, FORETS ET BOIS)	2 471,92
6283 - FRAIS DE NETTOYAGE DES LOCAUX	8 536,14
012 CHARGES DE PERSONNEL ET FRAIS ASSIMILES	78 874,96
6331 - VERSEMENT DE TRANSPORT	263,22
6332 - COTISATIONS VERSEES AU F.N.A.L.	202,43
6336 - COTISATIONS CENTRE NATIONAL ET DE GESTION	364,46
64111 - REMUNERATION PRINCIPALE	38 707,40
64112 - NBI, SUPPLEMENT FAMILIAL ET INDEMNITE DE RESIDENCE	808,80
64118 - AUTRES INDEMNITES	17 429,22
64138 - AUTRES INDEMNITES	1 173,43
6451 - COTISATIONS A L' U.R.S.S.A.F.	6 952,26
6453 - COTISATIONS AUX CAISSES DE RETRAITES	11 425,88
6455 - COTISATIONS POUR ASSURANCE DU PERSONNEL	795,95
6458 - COTISATIONS AUX AUTRES ORGANISMES SOCIAUX	141,09
6475 - MEDECINE DU TRAVAIL, PHARMACIE	41,67
6488 - AUTRES CHARGES	569,15
Total 1- Mouvements Réels	175 903,04

IV - ANNEXES	IV
ELEMENTS DU BILAN	
ETAT DE VENTILATION DES DEPENSES ET RECETTES DES SERVICES ASSUJETTIS A LA TVA - SECTION DE FONCTIONNEMENT	A7.2.1

(Article R.2313-3 du CGCT - services assujettis sans faire l'objet d'un budget distinct du budget général)

33 - ACTION CULTURELLE

A7.2.1 - SECTION DE FONCTIONNEMENT

Article et libellé	Montant
TOTAL GENERAL DEPENSE	175 903,04

IV - ANNEXES	IV
ELEMENTS DU BILAN	
ETAT DE VENTILATION DES DEPENSES ET RECETTES DES SERVICES ASSUJETTIS A LA TVA - SECTION DE FONCTIONNEMENT	A7.2.1

(Article R.2313-3 du CGCT - services assujettis sans faire l'objet d'un budget distinct du budget général)

33 - ACTION CULTURELLE

A7.2.1 - SECTION DE FONCTIONNEMENT

Article et libellé	Montant
70 PRODUITS DE SERVICES, DU DOMAINE & VENTES DIVERSES	91 633,01
704 - TRAVAUX	-87,91
7083 - LOCATIONS DIVERSES (AUTRES QU'IMMEUBLES)	7 504,21
70872 - PAR LES BUDGETS ANNEXES ET LES REGIES MUNICIPALES	95,26
70878 - PAR D'AUTRES REDEVABLES	84 121,45
75 AUTRES PRODUITS DE GESTION COURANTE	61 244,63
752 - REVENUS DES IMMEUBLES	61 244,63
Total 1- Mouvements Réels	152 877,64
TOTAL GENERAL RECETTE	152 877,64

IV - ANNEXES	IV
ELEMENTS DU BILAN	
ETAT DE VENTILATION DES DEPENSES ET RECETTES DES SERVICES ASSUJETTIS A LA TVA - SECTION DE FONCTIONNEMENT	A7.2.1

(Article R.2313-3 du CGCT - services assujettis sans faire l'objet d'un budget distinct du budget général)

3142 - SALLE DE SPECTACLES EUROPE

A7.2.1 - SECTION DE FONCTIONNEMENT

Article et libellé	Montant
011 CHARGES A CARACTERE GENERAL	182 947,11
60623 - ALIMENTATION	640,82
60632 - FOURNITURES DE PETIT EQUIPEMENT	271,15
6068 - AUTRES MATIERES ET FOURNITURES	268,02
6135 - LOCATIONS MOBILIERES	2 802,07
61558 - AUTRES BIENS MOBILIERES	954,01
6156 - MAINTENANCE	1 850,00
6182 - DOCUMENTATION GENERALE ET TECHNIQUE	78,36
6184 - VERSEMENTS A DES ORGANISMES DE FORMATION	72,31
6225 - INDEMNITES AU COMPTABLE ET AUX REGISSEURS	120,00
6226 - HONORAIRES	-605,55
6228 - DIVERS	155 972,83
6236 - CATALOGUES ET IMPRIMES	477,85
6238 - DIVERS	4 401,92
6251 - VOYAGES ET DEPLACEMENTS	1 482,17
6256 - MISSIONS	164,30
6257 - RECEPTIONS	7 752,77
627 - SERVICES BANCAIRES ET ASSIMILES	14,40
6281 - CONCOURS DIVERS (COTISATIONS ...)	100,00
6282 - FRAIS DE GARDIENNAGE (EGLISES, FORETS ET BOIS)	1 097,36
6283 - FRAIS DE NETTOYAGE DES LOCAUX	-5 000,00
62878 - A D'AUTRES ORGANISMES	-631,30
637 - AUTRES IMPOTS, TAXES ET VERS. ASSIMILES (AUTRES)	10 663,62
012 CHARGES DE PERSONNEL ET FRAIS ASSIMILES	221 495,36
6331 - VERSEMENT DE TRANSPORT	831,83
6332 - COTISATIONS VERSEES AU F.N.A.L.	639,77
6336 - COTISATIONS CENTRE NATIONAL ET DE GESTION	1 079,65
6338 - AUTRES IMPOTS, TAXES ET VERS. SUR REMUNERATIONS	53,90
64111 - REMUNERATION PRINCIPALE	101 968,12
64112 - NBI, SUPPLEMENT FAMILIAL ET INDEMNITE DE RESIDENCE	5 737,42
64118 - AUTRES INDEMNITES	35 114,66
64131 - REMUNERATIONS NON TITULAIRES	4 891,94
64138 - AUTRES INDEMNITES	212,43
64162 - EMPLOIS D'AVENIR	17 982,00

IV - ANNEXES	IV
ELEMENTS DU BILAN	
ETAT DE VENTILATION DES DEPENSES ET RECETTES DES SERVICES ASSUJETTIS A LA TVA - SECTION DE FONCTIONNEMENT	A7.2.1

(Article R.2313-3 du CGCT - services assujettis sans faire l'objet d'un budget distinct du budget général)

3142 - SALLE DE SPECTACLES EUROPE

A7.2.1 - SECTION DE FONCTIONNEMENT

Article et libellé	Montant
6451 - COTISATIONS A L' U.R.S.S.A.F.	18 074,84
6453 - COTISATIONS AUX CAISSES DE RETRAITES	33 371,48
6454 - COTISATIONS AUX A.S.S.E.D.I.C.	-120,00
6455 - COTISATIONS POUR ASSURANCE DU PERSONNEL	1 220,26
6458 - COTISATIONS AUX AUTRES ORGANISMES SOCIAUX	409,21
6475 - MEDECINE DU TRAVAIL, PHARMACIE	27,85
Total 1- Mouvements Réels	404 442,47
TOTAL GENERAL DEPENSE	404 442,47

IV - ANNEXES	IV
ELEMENTS DU BILAN	
ETAT DE VENTILATION DES DEPENSES ET RECETTES DES SERVICES ASSUJETTIS A LA TVA - SECTION DE FONCTIONNEMENT	A7.2.1

(Article R.2313-3 du CGCT - services assujettis sans faire l'objet d'un budget distinct du budget général)

3142 - SALLE DE SPECTACLES EUROPE

A7.2.1 - SECTION DE FONCTIONNEMENT

Article et libellé	Montant
70 PRODUITS DE SERVICES, DU DOMAINE & VENTES DIVERSES	52 322,35
7062 - REDEVANCES ET DROITS DES SERVICES A CARAC. CULTURE	52 254,85
70848 - AUX AUTRES ORGANISMES	67,50
74 DOTATIONS, SUBVENTIONS ET PARTICIPATIONS	7 500,00
7472 - REGIONS	5 000,00
7478 - AUTRES ORGANISMES	2 500,00
75 AUTRES PRODUITS DE GESTION COURANTE	5 250,01
752 - REVENUS DES IMMEUBLES	5 250,01
77 PRODUITS EXCEPTIONNELS	438,61
773 - MANDATS ANNULES SUR EXERCICES ANTERIEURS	438,61
Total 1- Mouvements Réels	65 510,97
TOTAL GENERAL RECETTE	65 510,97

IV - ANNEXES	IV
ELEMENTS DU BILAN	
ETAT DE VENTILATION DES DEPENSES ET RECETTES DES SERVICES ASSUJETTIS A LA TVA - SECTION DE FONCTIONNEMENT	A7.2.1

(Article R.2313-3 du CGCT - services assujettis sans faire l'objet d'un budget distinct du budget général)

82411 - PARC DE STATIONNEMENT RAPP

A7.2.1 - SECTION DE FONCTIONNEMENT

Article et libellé	Montant
011 CHARGES A CARACTERE GENERAL	288 289,37
60611 - EAU ET ASSAINISSEMENT	507,02
60612 - ENERGIE - ELECTRICITE	46 290,67
60631 - FOURNITURES D'ENTRETIEN	2 485,43
60636 - VETEMENTS DE TRAVAIL	123,95
6068 - AUTRES MATIERES ET FOURNITURES	7 775,69
611 - CONTRATS DE PRESTATIONS DE SERVICES	5 953,95
615221 - BATIMENTS PUBLICS	13 461,04
61551 - MATERIEL ROULANT	1 765,98
61558 - AUTRES BIENS MOBILIERES	312,00
6156 - MAINTENANCE	27 445,64
6161 - MULTIRISQUES	13 322,61
6184 - VERSEMENTS A DES ORGANISMES DE FORMATION	870,75
6231 - ANNONCES ET INSERTIONS	234,00
6262 - FRAIS DE TELECOMMUNICATIONS	447,00
627 - SERVICES BANCAIRES ET ASSIMILES	5 962,81
6282 - FRAIS DE GARDIENNAGE (EGLISES, FORETS ET BOIS)	66 355,08
6283 - FRAIS DE NETTOYAGE DES LOCAUX	1 498,75
63512 - TAXES FONCIERES	68 487,00
63513 - AUTRES IMPOTS LOCAUX	24 741,00
637 - AUTRES IMPOTS, TAXES ET VERS. ASSIMILES (AUTRES)	249,00
012 CHARGES DE PERSONNEL ET FRAIS ASSIMILES	164 191,84
6331 - VERSEMENT DE TRANSPORT	556,77
6332 - COTISATIONS VERSEES AU F.N.A.L.	428,35
6336 - COTISATIONS CENTRE NATIONAL ET DE GESTION	771,05
64111 - REMUNERATION PRINCIPALE	85 573,34
64112 - NBI, SUPPLEMENT FAMILIAL ET INDEMNITE DE RESIDENCE	1 581,21
64118 - AUTRES INDEMNITES	32 919,22
6451 - COTISATIONS A L' U.R.S.S.A.F.	13 220,76
6453 - COTISATIONS AUX CAISSES DE RETRAITES	27 117,66
6455 - COTISATIONS POUR ASSURANCE DU PERSONNEL	1 498,80
6458 - COTISATIONS AUX AUTRES ORGANISMES SOCIAUX	342,68
6475 - MEDECINE DU TRAVAIL, PHARMACIE	42,00
6488 - AUTRES CHARGES	140,00

IV - ANNEXES	IV
ELEMENTS DU BILAN	
ETAT DE VENTILATION DES DEPENSES ET RECETTES DES SERVICES ASSUJETTIS A LA TVA - SECTION DE FONCTIONNEMENT	A7.2.1

(Article R.2313-3 du CGCT - services assujettis sans faire l'objet d'un budget distinct du budget général)

82411 - PARC DE STATIONNEMENT RAPP

A7.2.1 - SECTION DE FONCTIONNEMENT

Article et libellé	Montant
67 CHARGES EXCEPTIONNELLES	422,75
6718 - AUTRES CHARGES EXCEPTIONNELLES SUR OPE DE GESTION	10,42
673 - TITRES ANNULES (SUR EXERCICES ANTERIEURS)	412,33
Total 1- Mouvements Réels	452 903,96
TOTAL GENERAL DEPENSE	452 903,96

IV - ANNEXES	IV
ELEMENTS DU BILAN	
ETAT DE VENTILATION DES DEPENSES ET RECETTES DES SERVICES ASSUJETTIS A LA TVA - SECTION DE FONCTIONNEMENT	A7.2.1

(Article R.2313-3 du CGCT - services assujettis sans faire l'objet d'un budget distinct du budget général)

82411 - PARC DE STATIONNEMENT RAPP

A7.2.1 - SECTION DE FONCTIONNEMENT

Article et libellé	Montant
70 PRODUITS DE SERVICES, DU DOMAINE & VENTES DIVERSES	1 364 858,60
70388 - AUTRES REDEVANCES ET RECETTES DIVERSES	1 364 858,60
Total 1- Mouvements Réels	1 364 858,60
TOTAL GENERAL RECETTE	1 364 858,60

IV - ANNEXES	IV
ELEMENTS DU BILAN	
ETAT DE VENTILATION DES DEPENSES ET RECETTES DES SERVICES ASSUJETTIS A LA TVA - SECTION DE FONCTIONNEMENT	A7.2.1

(Article R.2313-3 du CGCT - services assujettis sans faire l'objet d'un budget distinct du budget général)

82412 - PARC DE STATIONNEMENT MAIRIE

A7.2.1 - SECTION DE FONCTIONNEMENT

Article et libellé	Montant
011 CHARGES A CARACTERE GENERAL	97 075,65
60611 - EAU ET ASSAINISSEMENT	3 592,78
60631 - FOURNITURES D'ENTRETIEN	2 308,71
60632 - FOURNITURES DE PETIT EQUIPEMENT	300,57
60636 - VETEMENTS DE TRAVAIL	271,85
6068 - AUTRES MATIERES ET FOURNITURES	2 044,12
611 - CONTRATS DE PRESTATIONS DE SERVICES	2 846,82
615221 - BATIMENTS PUBLICS	6 474,61
61558 - AUTRES BIENS MOBILIERES	634,00
6156 - MAINTENANCE	26 525,15
6161 - MULTIRISQUES	3 612,76
6231 - ANNONCES ET INSERTIONS	252,00
6251 - VOYAGES ET DEPLACEMENTS	1,43
6262 - FRAIS DE TELECOMMUNICATIONS	425,65
627 - SERVICES BANCAIRES ET ASSIMILES	1 635,20
6283 - FRAIS DE NETTOYAGE DES LOCAUX	130,00
63512 - TAXES FONCIERES	33 649,00
63513 - AUTRES IMPOTS LOCAUX	12 122,00
637 - AUTRES IMPOTS, TAXES ET VERS. ASSIMILES (AUTRES)	249,00
012 CHARGES DE PERSONNEL ET FRAIS ASSIMILES	143 228,57
6331 - VERSEMENT DE TRANSPORT	510,79
6332 - COTISATIONS VERSEES AU F.N.A.L.	392,71
6336 - COTISATIONS CENTRE NATIONAL ET DE GESTION	709,85
64111 - REMUNERATION PRINCIPALE	78 454,82
64112 - NBI, SUPPLEMENT FAMILIAL ET INDEMNITE DE RESIDENCE	1 551,10
64118 - AUTRES INDEMNITES	23 588,65
6451 - COTISATIONS A L' U.R.S.S.A.F.	12 121,63
6453 - COTISATIONS AUX CAISSES DE RETRAITES	24 829,52
6455 - COTISATIONS POUR ASSURANCE DU PERSONNEL	745,26
6458 - COTISATIONS AUX AUTRES ORGANISMES SOCIAUX	314,42
6475 - MEDECINE DU TRAVAIL, PHARMACIE	9,82
Total 1- Mouvements Réels	240 304,22
TOTAL GENERAL DEPENSE	240 304,22

IV - ANNEXES	IV
ELEMENTS DU BILAN	
ETAT DE VENTILATION DES DEPENSES ET RECETTES DES SERVICES ASSUJETTIS A LA TVA - SECTION DE FONCTIONNEMENT	A7.2.1

(Article R.2313-3 du CGCT - services assujettis sans faire l'objet d'un budget distinct du budget général)

82412 - PARC DE STATIONNEMENT MAIRIE

A7.2.1 - SECTION DE FONCTIONNEMENT

Article et libellé	Montant
70 PRODUITS DE SERVICES, DU DOMAINE & VENTES DIVERSES	542 278,92
70388 - AUTRES REDEVANCES ET RECETTES DIVERSES	542 278,92
Total 1- Mouvements Réels	542 278,92
TOTAL GENERAL RECETTE	542 278,92

IV - ANNEXES	IV
ELEMENTS DU BILAN	
ETAT DE VENTILATION DES DEPENSES ET RECETTES DES SERVICES ASSUJETTIS A LA TVA - SECTION DE FONCTIONNEMENT	A7.2.1

(Article R.2313-3 du CGCT - services assujettis sans faire l'objet d'un budget distinct du budget général)

82413 - PARC DE STATIONNEMENT LACARRE

A7.2.1 - SECTION DE FONCTIONNEMENT

Article et libellé	Montant
011 CHARGES A CARACTERE GENERAL	73 300,53
60611 - EAU ET ASSAINISSEMENT	399,72
60612 - ENERGIE - ELECTRICITE	15 917,77
60631 - FOURNITURES D'ENTRETIEN	246,61
60636 - VETEMENTS DE TRAVAIL	224,82
6068 - AUTRES MATIERES ET FOURNITURES	2 473,59
611 - CONTRATS DE PRESTATIONS DE SERVICES	841,26
614 - CHARGES LOCATIVES ET DE COPROPRIETE	1 511,40
615221 - BATIMENTS PUBLICS	8 348,42
61551 - MATERIEL ROULANT	634,26
61558 - AUTRES BIENS MOBILIERES	292,50
6156 - MAINTENANCE	11 144,41
6161 - MULTIRISQUES	4 559,80
6184 - VERSEMENTS A DES ORGANISMES DE FORMATION	870,75
6231 - ANNONCES ET INSERTIONS	62,33
6251 - VOYAGES ET DEPLACEMENTS	
6262 - FRAIS DE TELECOMMUNICATIONS	231,00
627 - SERVICES BANCAIRES ET ASSIMILES	
6282 - FRAIS DE GARDIENNAGE (EGLISES, FORETS ET BOIS)	22 135,78
6283 - FRAIS DE NETTOYAGE DES LOCAUX	132,98
63512 - TAXES FONCIERES	1 291,22
63513 - AUTRES IMPOTS LOCAUX	1 872,92
637 - AUTRES IMPOTS, TAXES ET VERS. ASSIMILES (AUTRES)	108,99
012 CHARGES DE PERSONNEL ET FRAIS ASSIMILES	65 960,11
6331 - VERSEMENT DE TRANSPORT	244,30
6332 - COTISATIONS VERSEES AU F.N.A.L.	188,01
6336 - COTISATIONS CENTRE NATIONAL ET DE GESTION	339,58
64111 - REMUNERATION PRINCIPALE	36 730,83
64112 - NBI, SUPPLEMENT FAMILIAL ET INDEMNITE DE RESIDENCE	397,07
64118 - AUTRES INDEMNITES	10 212,99
6451 - COTISATIONS A L' U.R.S.S.A.F.	5 800,58
6453 - COTISATIONS AUX CAISSES DE RETRAITES	11 587,85
6455 - COTISATIONS POUR ASSURANCE DU PERSONNEL	297,60
6458 - COTISATIONS AUX AUTRES ORGANISMES SOCIAUX	146,91

IV - ANNEXES	IV
ELEMENTS DU BILAN	
ETAT DE VENTILATION DES DEPENSES ET RECETTES DES SERVICES ASSUJETTIS A LA TVA - SECTION DE FONCTIONNEMENT	A7.2.1

(Article R.2313-3 du CGCT - services assujettis sans faire l'objet d'un budget distinct du budget général)

82413 - PARC DE STATIONNEMENT LACARRE

A7.2.1 - SECTION DE FONCTIONNEMENT

Article et libellé	Montant
6475 - MEDECINE DU TRAVAIL, PHARMACIE	14,39
Total 1- Mouvements Réels	139 260,64
TOTAL GENERAL DEPENSE	139 260,64

IV - ANNEXES	IV
ELEMENTS DU BILAN	
ETAT DE VENTILATION DES DEPENSES ET RECETTES DES SERVICES ASSUJETTIS A LA TVA - SECTION DE FONCTIONNEMENT	A7.2.1

(Article R.2313-3 du CGCT - services assujettis sans faire l'objet d'un budget distinct du budget général)

82413 - PARC DE STATIONNEMENT LACARRE

A7.2.1 - SECTION DE FONCTIONNEMENT

Article et libellé	Montant
70 PRODUITS DE SERVICES, DU DOMAINE & VENTES DIVERSES	133 643,77
70388 - AUTRES REDEVANCES ET RECETTES DIVERSES	118 806,79
70878 - PAR D'AUTRES REDEVABLES	14 836,98
Total 1- Mouvements Réels	133 643,77
TOTAL GENERAL RECETTE	133 643,77

IV - ANNEXES	IV
ELEMENTS DU BILAN	
ETAT DE VENTILATION DES DEPENSES ET RECETTES DES SERVICES ASSUJETTIS A LA TVA - SECTION DE FONCTIONNEMENT	A7.2.1

(Article R.2313-3 du CGCT - services assujettis sans faire l'objet d'un budget distinct du budget général)

82415 - PARC DE STATIONNEMENT ST JOSSE

A7.2.1 - SECTION DE FONCTIONNEMENT

Article et libellé	Montant
011 CHARGES A CARACTERE GENERAL	175 462,09
60611 - EAU ET ASSAINISSEMENT	1 511,61
60612 - ENERGIE - ELECTRICITE	14 603,90
60631 - FOURNITURES D'ENTRETIEN	343,39
60636 - VETEMENTS DE TRAVAIL	306,08
6068 - AUTRES MATIERES ET FOURNITURES	2 611,27
611 - CONTRATS DE PRESTATIONS DE SERVICES	1 347,33
615221 - BATIMENTS PUBLICS	2 936,41
61551 - MATERIEL ROULANT	1 311,10
61558 - AUTRES BIENS MOBILIERES	1 770,38
6156 - MAINTENANCE	17 276,40
6161 - MULTIRISQUES	7 136,85
6184 - VERSEMENTS A DES ORGANISMES DE FORMATION	870,75
6231 - ANNONCES ET INSERTIONS	144,00
6251 - VOYAGES ET DEPLACEMENTS	1,48
6262 - FRAIS DE TELECOMMUNICATIONS	169,43
627 - SERVICES BANCAIRES ET ASSIMILES	1 075,50
6282 - FRAIS DE GARDIENNAGE (EGLISES, FORETS ET BOIS)	75 866,61
6283 - FRAIS DE NETTOYAGE DES LOCAUX	607,60
63512 - TAXES FONCIERES	33 481,00
63513 - AUTRES IMPOTS LOCAUX	12 091,00
012 CHARGES DE PERSONNEL ET FRAIS ASSIMILES	114 713,06
6331 - VERSEMENT DE TRANSPORT	409,88
6332 - COTISATIONS VERSEES AU F.N.A.L.	315,18
6336 - COTISATIONS CENTRE NATIONAL ET DE GESTION	570,22
64111 - REMUNERATION PRINCIPALE	62 943,44
64112 - NBI, SUPPLEMENT FAMILIAL ET INDEMNITE DE RESIDENCE	1 274,91
64118 - AUTRES INDEMNITES	18 641,57
6451 - COTISATIONS A L' U.R.S.S.A.F.	9 728,14
6453 - COTISATIONS AUX CAISSES DE RETRAITES	19 954,89
6455 - COTISATIONS POUR ASSURANCE DU PERSONNEL	611,79
6458 - COTISATIONS AUX AUTRES ORGANISMES SOCIAUX	252,15
6475 - MEDECINE DU TRAVAIL, PHARMACIE	10,89

IV - ANNEXES	IV
ELEMENTS DU BILAN	
ETAT DE VENTILATION DES DEPENSES ET RECETTES DES SERVICES ASSUJETTIS A LA TVA - SECTION DE FONCTIONNEMENT	A7.2.1

(Article R.2313-3 du CGCT - services assujettis sans faire l'objet d'un budget distinct du budget général)

82415 - PARC DE STATIONNEMENT ST JOSSE

A7.2.1 - SECTION DE FONCTIONNEMENT

Article et libellé	Montant
Total 1- Mouvements Réels	290 175,15
TOTAL GENERAL DEPENSE	290 175,15

IV - ANNEXES	IV
ELEMENTS DU BILAN	
ETAT DE VENTILATION DES DEPENSES ET RECETTES DES SERVICES ASSUJETTIS A LA TVA - SECTION DE FONCTIONNEMENT	A7.2.1

(Article R.2313-3 du CGCT - services assujettis sans faire l'objet d'un budget distinct du budget général)

82415 - PARC DE STATIONNEMENT ST JOSSE

A7.2.1 - SECTION DE FONCTIONNEMENT

Article et libellé	Montant
70 PRODUITS DE SERVICES, DU DOMAINE & VENTES DIVERSES	270 240,32
70388 - AUTRES REDEVANCES ET RECETTES DIVERSES	270 240,32
Total 1- Mouvements Réels	270 240,32
TOTAL GENERAL RECETTE	270 240,32

IV - ANNEXES	IV
ELEMENTS DU BILAN	
ETAT DE VENTILATION DES DEPENSES ET RECETTES DES SERVICES ASSUJETTIS A LA TVA - SECTION DE FONCTIONNEMENT	A7.2.1

(Article R.2313-3 du CGCT - services assujettis sans faire l'objet d'un budget distinct du budget général)

82417 - PARC DE STATIONNEMENT GARE/BLEYLE

A7.2.1 - SECTION DE FONCTIONNEMENT

Article et libellé	Montant
011 CHARGES A CARACTERE GENERAL	150 711,46
60611 - EAU ET ASSAINISSEMENT	-230,77
60612 - ENERGIE - ELECTRICITE	23 794,74
60631 - FOURNITURES D'ENTRETIEN	-92,52
60636 - VETEMENTS DE TRAVAIL	-921,06
6068 - AUTRES MATIERES ET FOURNITURES	2 194,57
611 - CONTRATS DE PRESTATIONS DE SERVICES	1 069,41
615221 - BATIMENTS PUBLICS	4 077,91
61551 - MATERIEL ROULANT	306,00
6156 - MAINTENANCE	11 379,64
6184 - VERSEMENTS A DES ORGANISMES DE FORMATION	870,75
6231 - ANNONCES ET INSERTIONS	144,00
6262 - FRAIS DE TELECOMMUNICATIONS	657,97
627 - SERVICES BANCAIRES ET ASSIMILES	592,62
6282 - FRAIS DE GARDIENNAGE (EGLISES, FORETS ET BOIS)	53 194,20
63512 - TAXES FONCIERES	50 707,00
63513 - AUTRES IMPOTS LOCAUX	2 967,00
012 CHARGES DE PERSONNEL ET FRAIS ASSIMILES	143 223,42
6331 - VERSEMENT DE TRANSPORT	486,88
6332 - COTISATIONS VERSEES AU F.N.A.L.	374,52
6336 - COTISATIONS CENTRE NATIONAL ET DE GESTION	674,08
64111 - REMUNERATION PRINCIPALE	74 906,79
64112 - NBI, SUPPLEMENT FAMILIAL ET INDEMNITE DE RESIDENCE	3 832,89
64118 - AUTRES INDEMNITES	26 929,36
6451 - COTISATIONS A L' U.R.S.S.A.F.	11 558,23
6453 - COTISATIONS AUX CAISSES DE RETRAITES	23 707,79
6455 - COTISATIONS POUR ASSURANCE DU PERSONNEL	427,02
6458 - COTISATIONS AUX AUTRES ORGANISMES SOCIAUX	299,61
6475 - MEDECINE DU TRAVAIL, PHARMACIE	26,25
Total 1- Mouvements Réels	293 934,88
TOTAL GENERAL DEPENSE	293 934,88

IV - ANNEXES	IV
ELEMENTS DU BILAN	
ETAT DE VENTILATION DES DEPENSES ET RECETTES DES SERVICES ASSUJETTIS A LA TVA - SECTION DE FONCTIONNEMENT	A7.2.1

(Article R.2313-3 du CGCT - services assujettis sans faire l'objet d'un budget distinct du budget général)

82417 - PARC DE STATIONNEMENT GARE/BLEYLE

A7.2.1 - SECTION DE FONCTIONNEMENT

Article et libellé	Montant
70 PRODUITS DE SERVICES, DU DOMAINE & VENTES DIVERSES	198 299,84
70388 - AUTRES REDEVANCES ET RECETTES DIVERSES	198 299,84
77 PRODUITS EXCEPTIONNELS	4 739,17
7711 - DEDITS ET PENALITES PERCUES	4 739,17
Total 1- Mouvements Réels	203 039,01
TOTAL GENERAL RECETTE	203 039,01

IV - ANNEXES	IV
ELEMENTS DU BILAN	
ETAT DE VENTILATION DES DEPENSES ET RECETTES DES SERVICES ASSUJETTIS A LA TVA - SECTION DE FONCTIONNEMENT	A7.2.1

(Article R.2313-3 du CGCT - services assujettis sans faire l'objet d'un budget distinct du budget général)

8249 - COLMAR VELO

A7.2.1 - SECTION DE FONCTIONNEMENT

Article et libellé	Montant
011 CHARGES A CARACTERE GENERAL	5 945,02
6132 - LOCATIONS IMMOBILIERES	5 945,02
65 AUTRES CHARGES DE GESTION COURANTE	2 600,00
6574 - SUBV. FONCTIONNEMENT ASSOCIATIONS ET AUTRES	2 600,00
Total 1- Mouvements Réels	8 545,02
TOTAL GENERAL DEPENSE	8 545,02

IV - ANNEXES	IV
ELEMENTS DU BILAN	
ETAT DE VENTILATION DES DEPENSES ET RECETTES DES SERVICES ASSUJETTIS A LA TVA - SECTION DE FONCTIONNEMENT	A7.2.1

(Article R.2313-3 du CGCT - services assujettis sans faire l'objet d'un budget distinct du budget général)

92 - AIDES A L'AGRICULTURE ET INDUST. AGRO-ALIMENTAIRE

A7.2.1 - SECTION DE FONCTIONNEMENT

Article et libellé	Montant
011 CHARGES A CARACTERE GENERAL	74 368,03
6068 - AUTRES MATIERES ET FOURNITURES	208,80
6135 - LOCATIONS MOBILIERES	20,80
61524 - BOIS ET FORETS	4 337,85
6161 - MULTIRISQUES	17 070,22
6226 - HONORAIRES	13 915,91
6231 - ANNONCES ET INSERTIONS	234,28
6248 - DIVERS	16 056,45
6251 - VOYAGES ET DEPLACEMENTS	46,85
6281 - CONCOURS DIVERS (COTISATIONS ...)	2 826,88
6282 - FRAIS DE GARDIENNAGE (EGLISES, FORETS ET BOIS)	19 649,99
012 CHARGES DE PERSONNEL ET FRAIS ASSIMILES	38 495,28
6331 - VERSEMENT DE TRANSPORT	131,63
6332 - COTISATIONS VERSEES AU F.N.A.L.	101,24
6336 - COTISATIONS CENTRE NATIONAL ET DE GESTION	182,16
64111 - REMUNERATION PRINCIPALE	20 245,13
64112 - NBI, SUPPLEMENT FAMILIAL ET INDEMNITE DE RESIDENCE	202,36
64118 - AUTRES INDEMNITES	8 020,32
6451 - COTISATIONS A L' U.R.S.S.A.F.	3 123,80
6453 - COTISATIONS AUX CAISSES DE RETRAITES	6 407,62
6458 - COTISATIONS AUX AUTRES ORGANISMES SOCIAUX	81,02
67 CHARGES EXCEPTIONNELLES	133,33
673 - TITRES ANNULES (SUR EXERCICES ANTERIEURS)	133,33
Total 1- Mouvements Réels	112 996,64
TOTAL GENERAL DEPENSE	112 996,64

IV - ANNEXES	IV
ELEMENTS DU BILAN	
ETAT DE VENTILATION DES DEPENSES ET RECETTES DES SERVICES ASSUJETTIS A LA TVA - SECTION DE FONCTIONNEMENT	A7.2.1

(Article R.2313-3 du CGCT - services assujettis sans faire l'objet d'un budget distinct du budget général)

92 - AIDES A L'AGRICULTURE ET INDUST. AGRO-ALIMENTAIRE

A7.2.1 - SECTION DE FONCTIONNEMENT

Article et libellé	Montant
70 PRODUITS DE SERVICES, DU DOMAINE & VENTES DIVERSES	77 763,40
7022 - COUPES DE BOIS	61 913,68
7023 - MENUS PRODUITS FORESTIERS	13 310,00
70878 - PAR D'AUTRES REDEVABLES	2 539,72
Total 1- Mouvements Réels	77 763,40
TOTAL GENERAL RECETTE	77 763,40

IV - ANNEXES	IV
ELEMENTS DU BILAN	
ETAT DE VENTILATION DES DEPENSES ET RECETTES DES SERVICES ASSUJETTIS A LA TVA - SECTION DE FONCTIONNEMENT	A7.2.1

(Article R.2313-3 du CGCT - services assujettis sans faire l'objet d'un budget distinct du budget général)

94 1 - LOCAL PLACE RAPP (HT)

A7.2.1 - SECTION DE FONCTIONNEMENT

Article et libellé	Montant
75 AUTRES PRODUITS DE GESTION COURANTE	14 721,35
752 - REVENUS DES IMMEUBLES	14 721,35
Total 1- Mouvements Réels	14 721,35
TOTAL GENERAL RECETTE	14 721,35

IV - ANNEXES	IV
ELEMENTS DU BILAN	
ETAT DE VENTILATION DES DEPENSES ET RECETTES DES SERVICES ASSUJETTIS A LA TVA - SECTION D'INVESTISSEMENT	A7.2.2

(Article R.2313-3 du CGCT - services assujettis sans faire l'objet d'un budget distinct du budget général)

313 - THEATRES

A7.2.2 - SECTION D'INVESTISSEMENT

Article et libellé	Montant
20 IMMOBILISATIONS INCORPORELLES	5 000,00
2031 - FRAIS D'ETUDES	5 000,00
21 IMMOBILISATIONS CORPORELLES	145 155,31
21318 - AUTRES BATIMENTS PUBLICS	84 952,31
2158 - AUTRES INSTALLATIONS, MATERIEL ET OUTILLAGE TECH.	19 999,43
2182 - MATERIEL DE TRANSPORT	11 976,20
2184 - MOBILIER	735,37
2188 - AUTRES IMMOBILISATIONS CORPORELLES	27 492,00
Total 1- Mouvements Réels	150 155,31
TOTAL GENERAL DEPENSE	150 155,31

IV - ANNEXES	IV
ELEMENTS DU BILAN	
ETAT DE VENTILATION DES DEPENSES ET RECETTES DES SERVICES ASSUJETTIS A LA TVA - SECTION D'INVESTISSEMENT	A7.2.2

(Article R.2313-3 du CGCT - services assujettis sans faire l'objet d'un budget distinct du budget général)

3141 - GRILLEN

A7.2.2 - SECTION D'INVESTISSEMENT

Article et libellé	Montant
20 IMMOBILISATIONS INCORPORELLES	2 335,00
2031 - FRAIS D'ETUDES	2 335,00
21 IMMOBILISATIONS CORPORELLES	83 386,52
21318 - AUTRES BATIMENTS PUBLICS	53 541,69
2158 - AUTRES INSTALLATIONS, MATERIEL ET OUTILLAGE TECH.	867,35
2188 - AUTRES IMMOBILISATIONS CORPORELLES	28 977,48
Total 1- Mouvements Réels	85 721,52
TOTAL GENERAL DEPENSE	85 721,52

IV - ANNEXES	IV
ELEMENTS DU BILAN	
ETAT DE VENTILATION DES DEPENSES ET RECETTES DES SERVICES ASSUJETTIS A LA TVA - SECTION D'INVESTISSEMENT	A7.2.2

(Article R.2313-3 du CGCT - services assujettis sans faire l'objet d'un budget distinct du budget général)

33 - ACTION CULTURELLE

A7.2.2 - SECTION D'INVESTISSEMENT

Article et libellé	Montant
21 IMMOBILISATIONS CORPORELLES	20 307,38
21318 - AUTRES BATIMENTS PUBLICS	16 830,96
2188 - AUTRES IMMOBILISATIONS CORPORELLES	3 476,42
OP.20121 MISE AUX NORMES ACCESSIBILITE BATIMENTS COMMUNAUX	2 485,70
2313 - CONSTRUCTIONS	2 485,70
Total 1- Mouvements Réels	22 793,08
TOTAL GENERAL DEPENSE	22 793,08

IV - ANNEXES	IV
ELEMENTS DU BILAN	
ETAT DE VENTILATION DES DEPENSES ET RECETTES DES SERVICES ASSUJETTIS A LA TVA - SECTION D'INVESTISSEMENT	A7.2.2

(Article R.2313-3 du CGCT - services assujettis sans faire l'objet d'un budget distinct du budget général)

3142 - SALLE DE SPECTACLES EUROPE

A7.2.2 - SECTION D'INVESTISSEMENT

Article et libellé	Montant
21 IMMOBILISATIONS CORPORELLES	699,17
21318 - AUTRES BATIMENTS PUBLICS	699,17
Total 1- Mouvements Réels	699,17
TOTAL GENERAL DEPENSE	699,17

IV - ANNEXES	IV
ELEMENTS DU BILAN	
ETAT DE VENTILATION DES DEPENSES ET RECETTES DES SERVICES ASSUJETTIS A LA TVA - SECTION D'INVESTISSEMENT	A7.2.2

(Article R.2313-3 du CGCT - services assujettis sans faire l'objet d'un budget distinct du budget général)

82411 - PARC DE STATIONNEMENT RAPP

A7.2.2 - SECTION D'INVESTISSEMENT

Article et libellé	Montant
20 IMMOBILISATIONS INCORPORELLES	4 900,00
2051 - CONCESSIONS ET DROITS SIMILAIRES	4 900,00
21 IMMOBILISATIONS CORPORELLES	84 395,95
21318 - AUTRES BATIMENTS PUBLICS	57 459,61
2158 - AUTRES INSTALLATIONS, MATERIEL ET OUTILLAGE TECH.	26 936,34
OP.20121 MISE AUX NORMES ACCESSIBILITE BATIMENTS COMMUNAUX	3 095,00
2313 - CONSTRUCTIONS	3 095,00
Total 1- Mouvements Réels	92 390,95
TOTAL GENERAL DEPENSE	92 390,95

IV - ANNEXES	IV
ELEMENTS DU BILAN	
ETAT DE VENTILATION DES DEPENSES ET RECETTES DES SERVICES ASSUJETTIS A LA TVA - SECTION D'INVESTISSEMENT	A7.2.2

(Article R.2313-3 du CGCT - services assujettis sans faire l'objet d'un budget distinct du budget général)

82412 - PARC DE STATIONNEMENT MAIRIE

A7.2.2 - SECTION D'INVESTISSEMENT

Article et libellé	Montant
20 IMMOBILISATIONS INCORPORELLES	1 440,00
2033 - FRAIS D'INSERTION	1 440,00
21 IMMOBILISATIONS CORPORELLES	166 464,70
21318 - AUTRES BATIMENTS PUBLICS	146 671,96
2158 - AUTRES INSTALLATIONS, MATERIEL ET OUTILLAGE TECH.	19 095,00
2184 - MOBILIER	566,49
2188 - AUTRES IMMOBILISATIONS CORPORELLES	131,25
Total 1- Mouvements Réels	167 904,70
TOTAL GENERAL DEPENSE	167 904,70

IV - ANNEXES	IV
ELEMENTS DU BILAN	
ETAT DE VENTILATION DES DEPENSES ET RECETTES DES SERVICES ASSUJETTIS A LA TVA - SECTION D'INVESTISSEMENT	A7.2.2

(Article R.2313-3 du CGCT - services assujettis sans faire l'objet d'un budget distinct du budget général)

82413 - PARC DE STATIONNEMENT LACARRE

A7.2.2 - SECTION D'INVESTISSEMENT

Article et libellé	Montant
20 IMMOBILISATIONS INCORPORELLES	5 602,52
2033 - FRAIS D'INSERTION	702,52
2051 - CONCESSIONS ET DROITS SIMILAIRES	4 900,00
21 IMMOBILISATIONS CORPORELLES	133 159,82
21318 - AUTRES BATIMENTS PUBLICS	132 876,60
2158 - AUTRES INSTALLATIONS, MATERIEL ET OUTILLAGE TECH.	283,22
Total 1- Mouvements Réels	138 762,34
TOTAL GENERAL DEPENSE	138 762,34

IV - ANNEXES	IV
ELEMENTS DU BILAN	
ETAT DE VENTILATION DES DEPENSES ET RECETTES DES SERVICES ASSUJETTIS A LA TVA - SECTION D'INVESTISSEMENT	A7.2.2

(Article R.2313-3 du CGCT - services assujettis sans faire l'objet d'un budget distinct du budget général)

82415 - PARC DE STATIONNEMENT ST JOSSE

A7.2.2 - SECTION D'INVESTISSEMENT

Article et libellé	Montant
20 IMMOBILISATIONS INCORPORELLES	4 900,00
2051 - CONCESSIONS ET DROITS SIMILAIRES	4 900,00
21 IMMOBILISATIONS CORPORELLES	2 163,35
21318 - AUTRES BATIMENTS PUBLICS	2 163,35
Total 1- Mouvements Réels	7 063,35
TOTAL GENERAL DEPENSE	7 063,35

IV - ANNEXES	IV
ELEMENTS DU BILAN	
ETAT DE VENTILATION DES DEPENSES ET RECETTES DES SERVICES ASSUJETTIS A LA TVA - SECTION D'INVESTISSEMENT	A7.2.2

(Article R.2313-3 du CGCT - services assujettis sans faire l'objet d'un budget distinct du budget général)

82417 - PARC DE STATIONNEMENT GARE/BLEYLE

A7.2.2 - SECTION D'INVESTISSEMENT

Article et libellé	Montant
20 IMMOBILISATIONS INCORPORELLES	4 900,00
2051 - CONCESSIONS ET DROITS SIMILAIRES	4 900,00
OP.20163 PARKING GARE/BLEYLE	648 622,64
2031 - FRAIS D'ETUDES	8 348,82
2158 - AUTRES INSTALLATIONS, MATERIEL ET OUTILLAGE TECH.	7 243,13
2313 - CONSTRUCTIONS	633 030,69
Total 1- Mouvements Réels	653 522,64
TOTAL GENERAL DEPENSE	653 522,64

IV - ANNEXES	IV
ELEMENTS DU BILAN	
ETAT DE VENTILATION DES DEPENSES ET RECETTES DES SERVICES ASSUJETTIS A LA TVA - SECTION D'INVESTISSEMENT	A7.2.2

(Article R.2313-3 du CGCT - services assujettis sans faire l'objet d'un budget distinct du budget général)

82417 - PARC DE STATIONNEMENT GARE/BLEYLE

A7.2.2 - SECTION D'INVESTISSEMENT

Article et libellé	Montant
OP.20163 PARKING GARE/BLEYLE	500 000,00
1322 - REGIONS	500 000,00
Total 1- Mouvements Réels	500 000,00
TOTAL GENERAL RECETTE	500 000,00

IV - ANNEXES	IV
ELEMENTS DU BILAN	
ETAT DE VENTILATION DES DEPENSES ET RECETTES DES SERVICES ASSUJETTIS A LA TVA - SECTION D'INVESTISSEMENT	A7.2.2

(Article R.2313-3 du CGCT - services assujettis sans faire l'objet d'un budget distinct du budget général)

92 - AIDES A L'AGRICULTURE ET INDUST. AGRO-ALIMENTAIRE

A7.2.2 - SECTION D'INVESTISSEMENT

Article et libellé	Montant
21 IMMOBILISATIONS CORPORELLES	18 491,86
2128 - AUTRES AGENCEMENTS ET AMENAGEMENTS DE TERRAINS	11 771,86
2152 - INSTALLATIONS DE VOIRIE	6 720,00
Total 1- Mouvements Réels	18 491,86
TOTAL GENERAL DEPENSE	18 491,86

IV - ANNEXES	
ELEMENTS DU BILAN - DETAIL DES OPERATIONS POUR COMPTE DE TIERS	
	IV
	A9

A9 - CHAPITRE D'OPERATIONS POUR COMPTE DE TIERS (Détail) (1)

N° opération : 454 20131	Intitulé de l'opération: Mise en sécurité immeuble 9, place des 6 Montagnes Noires	Date de la délibération :	Sur l'exercice				CUMUL DES REALISATIONS au 31/12 N	
			Cumul des réalisations avant l'exercice	CREDITS OUVERTS (BP + DM + RAR N-1)	REALISATIONS	RESTES A REALISER		OPERATIONS A ANNULER
	DEPENSES (a)		91 827,81	5 100,00	5 043,00	0,00	57,00	96 870,81
	454120131 (2)		91 827,81	5 100,00	5 043,00		57,00	96 870,81
	040 Travaux réalisés par le personnel du mandataire							
	041 Opérations d'ordre à l'intérieur de la section							
	Annulations sur dépenses (c) (3)							
	Dépenses nettes (a-c)		91 827,81	5 100,00	5 043,00	0,00	57,00	96 870,81
	RECETTES (b)		98 025,82	5 100,00	3 276,00		1 824,00	101 301,82
	Financement par le mandant et par d'autres tiers (4) 454220131		98 025,82	5 100,00	3 276,00		1 824,00	101 301,82
	040 Financement par le mandataire							
	041 Financement par emprunt à la charge du tiers							
	Annulations sur recettes (d) (3)							
	Recettes nettes (b-d)		98 025,82	5 100,00	3 276,00		1 824,00	101 301,82

(1) Ouvrir un cadre par opération pour compte de tiers.

(2) Inscrire le chapitre et la nature des travaux.

(3) Le chapitre 45 doit être détaillé conformément au plan de comptes, tant en dépenses qu'en recettes.

(4) Indiquer le chapitre.

IV - ANNEXES	
ELEMENTS DU BILAN - DETAIL DES OPERATIONS POUR COMPTE DE TIERS	
IV	
A9	

A9 - CHAPITRE D'OPERATIONS POUR COMPTE DE TIERS (Détail) (1)

N° opération : 458 20082	Intitulé de l'opération: IUT : construction Département Génie Thermique et Energie	Date de la délibération : 13/10/2008	Sur l'exercice				CUMUL DES REALISATIONS au 31/12 N
			Cumul des réalisations avant l'exercice	CREDITS OUVERTS (BP + DM + RAR N-1)	REALISATIONS	RESTES A REALISER	
	DEPENSES (a)		4 106 385,06	90 700,00	39 494,38	51 200,00	4 145 879,44
458120082 (2)			4 106 385,06	90 700,00	39 494,38	51 200,00	4 145 879,44
040	Travaux réalisés par le personnel du mandataire						
041	Opérations d'ordre à l'intérieur de la section						
	Annulations sur dépenses (c) (3)						
	Dépenses nettes (a-c)		4 106 385,06	90 700,00	39 494,38	51 200,00	4 145 879,44
	RECETTES (b)		2 751 299,22	30 000,00	0,00	30 000,00	2 751 299,22
	Financement par le mandant et par d'autres tiers (4) 458220082		2 751 299,22	30 000,00	0,00	30 000,00	2 751 299,22
040	Financement par le mandataire						
041	Financement par emprunt à la charge du tiers						
	Annulations sur recettes (d) (3)						
	Recettes nettes (b-d)		2 751 299,22	30 000,00	0,00	30 000,00	2 751 299,22

(1) Ouvrir un cadre par opération pour compte de tiers.

(2) Inscrire le chapitre et la nature des travaux.

(3) Le chapitre 45 doit être détaillé conformément au plan de comptes, tant en dépenses qu'en recettes.

(4) Indiquer le chapitre.

IV - ANNEXES	IV
ELEMENTS DU BILAN	A10.1
VARIATION DU PATRIMOINE (article R.2313-3 du CGCT) - ENTREES	

A10.1 - ETAT DES ENTREES D'IMMOBILISATIONS

Modalités et dates d'acquisition		Désignation du bien		Valeur d'acquisition (coût historique)	Cumul des amortiss.	Durée de l'amort.
Acquisitions à titre onéreux				36 160 485,99		
	01/03/2018	18AE000001	NP N°563 GROSSER SEMM PFAD (dp)	540,00		
	01/03/2018	18AE000002	IM N°139 ET N°318 THEINHEIMER WEID	1 772,40		
	21/02/2018	18AE000003	IM N° 383 RUE JEAN-MICHEL HAUSSMANN	14 434,56		
	13/04/2018	18AE000004	ACQ.PARC. OW 129 SCHERERS BRUNN	2 214,00		
	29/06/2018	18AE000010	OV N°184 IM ERLÉN (dp)	3 834,00		
	26/07/2018	18AE000015	XD N°68 RUE DES JARDINS	1 008,00		
	13/11/2018	18AE000019	SN N°89 ROHRBRUNNEN	160,16		
	13/12/2018	18AE000023	PARKING MATCH + FRAIS NOTAIRE TP N°381	13 679,20		
	13/12/2018	18AE000024	PARKING MATCH + FRAIS NOTAIRE TP N°382	421 998,79		
	13/12/2018	18AE000025	PARKING MATCH + FRAIS NOTAIRE TP N°383	22 351,65		
	13/12/2018	18AE000027	ACQU.TERRAIN TP N°385 21 AV.EUROPE	24 586,98		
	29/10/2018	18AE000028	VA N°140 ROUTE D INGERSHEIM	3 080,00		
	28/09/2018	18AE000029	WW N°53 RUE GENERAL GUY SCHLESSER	3 384,00		
	11/12/2018	18AE000031	EN N°293 MITTLERWEG	51 534,72		
	11/12/2018	18AE000032	EN N°294 MITTLERWEG	1 980,19		
	10/12/2018	18AE000033	EN N°295 MITTLERWEG	6 485,09		
	17/04/2018	18GP000001	1 FIAT PANDA EASY VEH 1139 - EW 179 KT	13 508,76		5
	17/04/2018	18GP000002	1 FIAT PANDA EASY - VEH 1138 - EW 315 BW	13 508,76		5
	15/06/2018	18GP000003	V 1141 - FIAT FIORINO GNV - EW-776-RX	14 371,44		5
	13/06/2018	18GP000004	V 1140 - FIAT FIORINO GNV - EW-774-RX	11 976,20		5
	05/07/2018	18GP000005	FIAT DOBLO - VEH 1144 - EY 327 RH	22 910,43		5
	12/07/2018	18GP000006	1 CAMION MULTIBENNE 19T EX-430-ZY - V1143	113 040,00		8
	21/08/2018	18GP000007	VEH 1146 - EY 977 NZ - RENAULT KANGOO	24 765,40		5
	24/08/2018	18GP000008	V1151 FIAT DUCATO - EZ 516 GQ	41 463,63		8
	04/09/2018	18GP000009	VEH 1145 - EY 220 NC RENAULT KANGOO CONFORT	26 191,44		5
	12/09/2018	18GP000010	V1147 - EY-464-QV OPEL COMBO	21 619,14		5
	12/09/2018	18GP000011	V1148 - EY - 547 - QY OPEL COMBO	22 615,81		5
	12/09/2018	18GP000012	V1149 - EY - 560 - QY OPEL COMBO	22 615,81		5
	12/09/2018	18GP000013	V1150 - EY - 606 - QY OPEL COMBO	22 615,77		5
	19/10/2018	18GP000014	BALAYEUSE AUTOPORTEE SWEEPER	13 785,30		10
	15/10/2018	18GP000015	V1154 - FA-815-QA - FOURGON GNV FIAT DUCATO	44 167,78		8
	22/10/2018	18GP000016	V1153 FA-886-GF FIAT DUCATO GNV	42 510,58		5
	06/11/2018	18GP000017	V1152 - EZ-549-FS FIAT DUCATO FT BLEU	40 015,72		5
	06/11/2018	18GP000018	ACQ.DIVERS VEHICULES: INTEG.FRAIS INSERTION 2017	3 888,00		
	07/02/2018	18OA000001	1 LIVRE CONSULTATION DECRET 17/03/1808	400,00		
	07/02/2018	18OA000002	LIVRES ANCIENS DE LECLERE ET PHELINES	81,00		
	07/02/2018	18OA000003	LIVRE ANCIEN "DAS FRANZOSISCHE ELSASS"/DOMINICAIS	3 800,00		
	14/02/2018	18OA000004	1 LIVRE ANCIEN EN 4 VOLUMES	4 500,00		
	27/02/2018	18OA000005	1 LIVRE ANCIEN MARTIN LUTHER	5 106,02		
	20/03/2018	18OA000006	1 LIVRE SCENES FAMILIALES JUIVES/DOMINICAIS	450,00		
	27/03/2018	18OA000007	AQUARELLE DE BARTHOLDI "HENRI SAINTIN"/ M.BARTHOLD	4 340,00		
	20/04/2018	18OA000008	LOT DE COURRIER ET PHOTOGRAPHIE A. BARTHOLDI	7 000,00		
	14/05/2018	18OA000009	1 LIVRE D'ARTISTE F. MONTCHAND	1 500,00		
	28/05/2018	18OA000010	1 LIVRE ARTISTE TANT PIS DE MA DESHENG	650,00		
	31/05/2018	18OA000011	1 LIVRE L'ART DE LA PREHISTOIRE	186,55		
	01/06/2018	18OA000012	1 LIVRE CAVACIA GIACOMO ILLUSTRIUM ANNACHORETARIU	1 086,50		
	05/06/2018	18OA000013	3 LIVRES ANCIENS VON EMS/PETERBOROUGH/DIEBOLD	3 087,00		
	11/06/2018	18OA000014	3 OEUVRÉS POUR L'ARTOTHEQUE	2 700,00		
	14/06/2018	18OA000015	RESTAURAT° PEINTURE A HUILE DE BARTHOLDI	432,00		
	19/06/2018	18OA000016	1 ESTAMPE DE KOENIG VUE D'ALSACE	300,00		
25/06/2018	18OA000017	INV.13 1 DESSIN DE KARPF JEAN JACQUES DIT CASIMIR	992,00			
10/07/2018	18OA000018	1 LIVRE/FONDS ANCIENS/DOMINICAIS	80,99			
13/07/2018	18OA000019	1 LIVRE D'ARTISTE + 1 ESTAMPE/ESTAMPE	450,00			
20/07/2018	18OA000020	1 DESSIN DE BRILLOT	800,00			
20/07/2018	18OA000021	1 PORTRAIT DE AVVREST	400,00			
20/07/2018	18OA000022	2 LIVRES LOURS ET RAMBOU	343,98			
20/09/2018	18OA000023	2 VOLUMES CURIOSITES D'ALSACE	660,00			
30/10/2018	18OA000024	INV.15 1 ESTAMPE+1 BROCHURE	350,00			
21/11/2018	18OA000025	DOMINICAIS : RESTAURATION MANUSCRITS	9 414,00			
04/04/2018	18PI000003	1/16/040 CHATEAU KIENER	48 674,76		20	
22/03/2018	18PI000004	1/16/051 IMP LES CATHERINETTES : TVX AMELIORATION	8 940,91		20	
29/05/2018	18PI000004-1	1/16/051 IMP LES CATHERINETTES : TVX ACCESSIBILITE	1 662,61			
05/12/2018	18PI000005	SERVICE PROPRETE : WC PUBLICS MARCHES NOEL	121 588,80			
09/11/2018	18PI000006	4/42/070 FONTAINES : TVX AMELIORATION	42 332,76			
02/08/2018	18PI000007	4/42/080 MARCHE COUVERT : TVX AMELIORATION	8 793,79			
04/07/2018	18PI000011	4/42/100 PARKING MAIRIE : TVX AMELIORATION	146 671,96			
15/05/2018	18PI000013	4/47/040 PARC DES EXPOSITIONS : TVX AMELIORATION	38 417,60		20	
10/04/2018	18PI000013-1	4/47/040 PARC DES EXPOSITIONS : TVX ACCESSIBILITES	1 450,00			
15/05/2018	18PI000016	5/51/030 GYMNASSE BARTHOLDI : TVX AMELIORATION	38 683,46			
13/07/2018	18PI000016-1	5/51/030 GYMNASSE BARTHOLDI : TVX ACCESS	1 056,00			
06/12/2018	18PI000017	5/51/050 GYMNASSE CAMILLE SEE : TVX AMELIORATION	11 375,20			
25/07/2018	18PI000017-1	5/51/050 GYMNASSE CAMILLE SEE : TVX ACCESSIBILITE	1 056,00			
26/06/2018	18PI000018	1/11/301 ECOLE MATERNELLE STE ANNE : TVX AMELIORAT	6 545,51			
28/05/2018	18PI000018-1	1/11/301 ECOLE MATERNELLE STE ANNE : ACCESSIBILITE	19 010,10			
19/10/2018	18PI000019	5/51/070 GYMNASSE COLMARIENNE : TVX AMELIORATION	1 324,80			
16/03/2018	18PI000020	5/51/090 GYMNASSE MOLIÈRE : TRAVAUX D'AMELIORATION	45 762,88			
21/09/2018	18PI000021	5/51/100 GYMNASSE MONTAGNE VERTE : TVX AMELIORAT°	77 148,59			
18/01/2018	18PI000022	5/51/110 GYMNASSE PFEFFEL : TVX AMELIORATION	531 960,96			
22/03/2018	18PI000024	5/51/130 GYMNASSE ST EXUPERY : TVX AMELIORATION	226 987,90			

IV - ANNEXES	IV
ELEMENTS DU BILAN	A10.1
VARIATION DU PATRIMOINE (article R.2313-3 du CGCT) - ENTREES	

A10.1 - ETAT DES ENTREES D'IMMOBILISATIONS

Modalités et dates d'acquisition		Désignation du bien		Valeur d'acquisition (coût historique)	Cumul des amortiss.	Durée de l'amort.
Acquisitions à titre onéreux	18/01/2018	18PI000024-1	5/51/130 GYMNASSE ST EXUPERY : TVX ACCESS	17 240,34		
	15/05/2018	18PI000025	5/51/150 GYMNASSE WALTZ : TVX AMELIORATION	10 763,05		
	25/07/2018	18PI000025-1	5/51/150 GYMNASSE WALTZ : TVX ACCESSIBILITE	540,00		
	03/12/2018	18PI000026	5/52/010 STADE DE L'EUROPE : TVX AMELIORATION	3 401,87		
	13/07/2018	18PI000026-1	5/52/010 STADE DE L'EUROPE : TVX ACCESSIBILITE	264,00		
	17/01/2018	18PI000027	5/52/030 STADE DU LADHOF : TVX AMELIORATION	91 387,57		
	25/07/2018	18PI000027-1	5/52/030 STADE DU LADHOF : TVX ACCESSIBILITE	1 604,96		
	06/12/2018	18PI000028	5/52/040 STADE DE LA MITTELHARTH : TVX AMELIORAT*	2 863,96		
	29/01/2018	18PI000029	5/52/50 STADE L'ORANGERIE : TVX AMELIORATION	23 426,41		
	17/01/2018	18PI000034	2/21/041 EGLISE ST JOSEPH : TVX AMELIORATION	17 071,88		
	02/05/2018	18PI000035	2/21/043 PRESBYTERE ST JOSEPH : TVX AMELIORATION	18 112,73		
	28/11/2018	18PI000035-1	2/21/043 PRESBYTERE ST JOSEPH : TVX AMELIORATION	6 429,80		
	10/12/2018	18PI000037	2/21/082 PRESBYTERE ST MARTIN : TVX AMELIORATION	3 840,00		
	26/03/2018	18PI000038	7/76/010 ECOLE MAITRIISIENNE : TVX AMELIORATION	15 328,09		
	10/12/2018	18PI000038-1	7/76/010 ECOLE MAITRIISIENNE : TVX ACCESSIBILITE	2 108,90		
	16/01/2018	18PI000039	7/76/020 CONSERVATOIRE (ENM) : TVX AMELIORATION	59 202,10		
	10/12/2018	18PI000039-1	7/76/020 CONSERVATOIRE : TVX ACCESSIBILITE	8 638,91		
	10/09/2018	18PI000040	7/76/030 ARTS PLASTIQUES :TRX AMELIORATION	12 549,27		
	29/01/2018	18PI000041	1/11/111 ECOLE MAT. LES LILAS : TVX AMELIORATION	11 617,93		
	03/08/2018	18PI000042	1/11/022 ECOLE PRIMAIRE BARRES	16 226,22		
	05/06/2018	18PI000042-1	1/11/022 ECOLE PRIMAIRE BARRES : TVX ACCESSIBILITE	4 491,79		
	21/03/2018	18PI000043	1/11/182 ECOLE PRIMAIRE PASTEUR : TVX AMELIORATION	15 990,63		
	03/08/2018	18PI000044	1/11/242 ECOLE PRIMAIRE ST EXUPERY : TRAVAUX	10 257,08		
	17/01/2018	18PI000045	1/11/252 ECOLE PRIMAIRE ST NICOLAS : TVX AMELIORAT	10 587,96		
	28/02/2018	18PI000045-1	1/11/252 ECOLE PRIMAIRE ST NICOLAS : ACCESSIBILITE	81 530,02		
	18/06/2018	18PI000046	1/11/021 ECOLE MATERNELLE BARRES	21 806,23		
	05/02/2018	18PI000047	1/11/031 ECOLE MATERNELLE BRANDT	21 274,31		
	26/03/2018	18PI000048	1/11/061 ECOLE MATERNELLE ANNE FRANK	10 853,98		
	09/02/2018	18PI000049	1/11/071 ECOLE MATERNELLE LES GERANIUMS	4 494,37		
	14/11/2018	18PI000050	1/11/171 MATERNELLE LES PAQUERETTES : TVX	8 196,20		
	15/05/2018	18PI000051	1/11/181 ECOLE MATERNELLE PASTEUR : TVX AMELIORAT	56 281,85		
	16/08/2018	18PI000051-1	1/11/181 ECOLE MATERNELLE PASTEUR	1 056,00		
	08/03/2018	18PI000052	1/11/191 ECOLE MATERNELLE PFISTER	25 949,59		
	10/12/2018	18PI000053	1/11/241 ECOLE MATERNELLE ST EXUPERY	2 032,46		
	09/02/2018	18PI000054	1/11/261 ECOLE MATERNELLE LES TULIPES	4 757,89		
	05/06/2018	18PI000054-1	1/11/261 ECOLE MAT. LES TULIPES : ACCESSIBILITE	114 277,72		
	03/08/2018	18PI000055	1/11/271 ECOLE MATERNELLE LES VIOLETTES	6 786,19		
	16/02/2018	18PI000062-1	1/11/060 ELEM ANNE FRANCK : TVX ACCESSIBILITE	6 915,65		
	01/08/2018	18PI000064	1/11/080 ECOLE ADOLPHE HIRN	28 456,56		
	05/06/2018	18PI000064-1	1/11/080 ECOLE ADOLPHE HIRN : TVX ACCESSIBILITE	167 167,19		
	12/07/2018	18PI000070	1/11/150 ECOLE MATERNELLE LES MUGUETS	46 240,54		
	01/08/2018	18PI000074	1/11/190 ECOLE PRIMAIRE PFISTER : TVX AMELIORATION	16 926,69		
	06/11/2018	18PI000076	1/11/230 GPE SCOLAIRE SERPENTINE	877,49		
24/09/2018	18PI000082	1/12/020 ECOLE MATERNELLE BRANT	31 040,23			
01/03/2018	18PI000089	2/21/080 COLLEGIALE ST MARTIN : TVX AMELIORATION	46 894,00			
06/11/2018	18PI000089-1	2/21/080 COLLEGIALE ST MARTIN : TVX ACCESSIBILITE	55 487,05			
29/06/2018	18PI000090	5/51/120 GYMNASSE PFISTER : TVX AMELIORATION	6 623,70			
29/01/2018	18PI000091	2/22/040 EGLISE ST MATTHIEU : TVX AMELIORATION	57 501,82			
23/02/2018	18PI000092	2/25/010 CIMETIERE DU LADHOF : TVX AMELIORATION	354 357,65			
03/01/2018	18PI000093	3/31/010 HOTEL DE VILLE : TVX AMELIORATION	268 335,09			
19/02/2018	18PI000094	3/31/020 BATIMENT DES ARCHIVES : TVX AMELIORATION	447,82			
27/11/2018	18PI000094-1	3/31/020 BATIMENT ARCHIVES : TVX ACCESSIBILITE	2 155,46			
02/07/2018	18PI000095	3/31/030 ESPACE MALRAUX : TVX AMELIORATION	41 416,51			
19/02/2018	18PI000096	3/31/070 SERVICE INFORMATIQUE	23 790,11			
16/02/2018	18PI000098	3/32/020 PARC ET ATELIERS MUNICIPAUX : TVX AMELIOR	138 692,47			
13/12/2018	18PI000111	4/46/140 MAISON DES SYNDICATS : TVX AMELIORATION	15 579,54			
19/04/2018	18PI000116	5/55/040 CENTRE HIPPIQUE : TVX AMELIORATION	2 122,78			
31/07/2018	18PI000117	5/55/050 OFFICE MUNICIPAL DES SPORTS	19 797,96			
01/02/2018	18PI000119	5/55/090 CENTRE DE LOISIRS WALDESLUST : TVX	13 377,99			
25/07/2018	18PI000119-1	5/55/090 CENTRE DE LOISIRS WALDESLUST : TVX ACCESS	420,00			
20/02/2018	18PI000121	5/54/020 PISCINE WALTZ : TVX AMELIORATION	11 708,54			
13/07/2018	18PI000121-1	5/54/020 PISCINE WALTZ : TVX ACCESSIBILITE	791,93			
16/01/2018	18PI000122	5/54/030 STADE NAUTIQUE : TVX AMELIORATION	106 286,54			
28/05/2018	18PI000124	6/61/010 CRECHE COTY : TVX AMELIORATION	97 600,84			
22/03/2018	18PI000125	6/61/020 CRECHE SCHEPPLER : TVX AMELIORATION	43 040,18			
16/01/2018	18PI000128	6/62/030 HALTE GARDERIE FLORIMONT : TVX AMELIORAT*	4 494,45			
20/07/2018	18PI000129	6/62/040 HALTE GARDERIE LES LOUPIOTS	28 515,67			
06/06/2018	18PI000130	6/63/010 CENTRE SOCIO-CULTUREL FLORIMONT	451,20			
09/04/2018	18PI000131	6/63/020 CSC EUROPE : TVX AMELIORATION	84 587,05			
03/05/2018	18PI000131-2	6/63/020 SALLE SPECTACLES CENTRE EUROPE	699,17			
19/12/2018	18PI000132	6/63/030 72 R.LOGELBACH (COTRAMI) : TRAVAUX	1 257,31			
02/07/2018	18PI000136-1	6/63/070 LA MANNE CENTRE D'AIDE SOCIALE : TVX ACC.	29 823,44			
18/06/2018	18PI000138	6/63/090 CHRS LES EPIS (2 RUE DU LYCEE)	18 058,67			
03/04/2018	18PI000138-1	6/63/090 CHRS LES EPIS (2 RUE DU LYCEE)	66 564,33			
09/04/2018	18PI000139	7/71/010 DOMINIENS DE COLMAR : TVX AMELIORATION	6 688,75			
09/02/2018	18PI000139-1	7/71/010 DOMINIENS DE COLMAR : TVX AMENAGEMENT	1 906 723,37			
28/03/2018	18PI000142	7/72/020 THEATRE MUNICIPAL : TVX AMELIORATION	84 952,31			
26/06/2018	18PI000143	7/72/030 COMEDIE DE L'EST : TVX AMELIORATION	9 939,51			
05/03/2018	18PI000143-1	7/72/030 COMEDIE DE L'EST : TVX ACCESSIBILITE	5 856,37			
05/03/2018	18PI000144	7/73/010 MUSEE BARTHOLDI : TVX AMELIORATION	29 941,43			
05/02/2018	18PI000144-1	7/73/010 MUSEE BARTHOLDI : TVX ACCESSIBILITE	5 959,68			

20

IV - ANNEXES		IV
ELEMENTS DU BILAN		A10.1
VARIATION DU PATRIMOINE (article R.2313-3 du CGCT) - ENTREES		

A10.1 - ETAT DES ENTREES D'IMMOBILISATIONS

Modalités et dates d'acquisition		Désignation du bien		Valeur d'acquisition (coût historique)	Cumul des amortiss.	Durée de l'amort.
Acquisitions à titre onéreux	09/07/2018	18PI000145	7/73/020 MUSEE HISTOIRE NATURELLE : TVX AMELIORAT*	13 947,74		20
	10/12/2018	18PI000145-1	7/73/020 MUSEE HISTOIRE NATURELLE : TVX	3 932,39		
	02/08/2018	18PI000146	7/73/030 MUSEE DU JOUET ET PETIT TRAIN	60 463,92		
	05/09/2018	18PI000147	7/73/050 MUSEE UNTERLINDEN : TVX AMELIORATION	19 693,44		
	30/10/2018	18PI000147-1	7/73/050 MUSEE UNTERLINDEN AGMT ESP. EXTERIEURS	2 687,83		
	05/09/2018	18PI000147-2	7/73/050 MUSEE UNTERLINDEN : TVX EXTENSION	27 977,56		
	19/04/2018	18PI000148	7/74/010 AUBERGE PASTEUR EX MITTELHARTH	51 142,43		
	19/06/2018	18PI000149	7/74/020 MJC SCHLUMBERGER : TVX AMELIORATION	42 680,20		
	06/11/2018	18PI000149-1	MAISON DES JEUNES ET DE LA CULTURE : ACCESSIBILITE	384,00		
	03/05/2018	18PI000150	7/74/030 CLUB DES JEUNES : TVX AMELIORATION	52 185,92		
	28/03/2018	18PI000151	7/75/010 BAT CATHERINETTES : TVX AMELIORATION	84 011,03		
	03/01/2018	18PI000151-1	7/75/010 CATHERINETTES : TVX AMELIORATION	687,20		
	06/11/2018	18PI000151-2	7/75/010 BAT CATHERINETTES : TVX ACCESSIBILITE	13 464,03		
	11/12/2018	18PI000152	7/75/020 KOIFHUS : TVX AMELIORATION	8 773,84		
	18/06/2018	18PI000153	7/75/030 MAISONS DES ASSOCIATIONS : AMELIORATION	163 296,09		
	20/08/2018	18PI000153-1	7/75/030 MAISONS DES ASSOCIATIONS : ACCESSIBILITE	11 023,71		
	01/10/2018	18PI000169	5/51/170 GYMNASSE CHATEAU D'EAU : TVX AMELIORATION	6 341,50		
	06/07/2018	18PI000171	1/11/290 ECOLE ELEMENTAIRE WICKRAM	9 998,66		
	12/09/2018	18PI000171-1	1/11/290 ECOLE ELEMENTAIRE WICKRAM : ACCESSIBILITE	6 007,15		
	12/09/2018	18PI000179	3/32/012 MAINTENANCE GRILLENBREIT : TVX AMELIORAT*	18 457,33		
	23/01/2018	18PI000181	5/51/040 AQUALIA : TVX AMELIORATION	140 162,70		
	25/01/2018	18PI000182	7/72/050 LE GRILLEN : TVX AMELIORATION	58 287,93		
	04/12/2018	18PI000189	4/42/091 PLACE RAPP - KIOSQUE A MUSIQUE	856,92		
	18/05/2018	18PI000190	4/42/092 PARKING RAPP : TVX AMELIORATION	57 459,61		
	30/11/2018	18PI000190-1	4/42/092 PARKING RAPP : TVX	3 095,00		
	24/07/2018	18PI000192	5/51/160 GYMNASSE PASTEUR	5 530,95		
	23/03/2018	18PI000196	5/52/080 COLMAR STADIUM : TVX AMELIORATION	100 424,49		
	25/07/2018	18PI000196-1	5/52/080 COLMAR STADIUM : TVX ACCESSIBILITE	18 705,12		
	23/07/2018	18PI0002	MEDIATHEQUE PMC ED. GERRER : TVX AMELIORATION	10 148,67		
	17/12/2018	18PI0005	MUSEE DES USINES MUNICIPALES : TVX AMELIORATION	13 404,00		
	18/12/2018	18PI0005-1	MUSEE USINES MUNICIPALES : TVX ACCESSIBILITE	1 512,00		
	01/10/2018	18PI0006	PARKING ST JOSSE : TVX AMELIORATION	2 163,35		
	29/06/2018	18PI0010	LES PETITS LOUPS (BILLING) : TVX AMELIORATION	1 468,56		
	07/09/2018	18PI0011	SITE RAPP KIOSQUE DE RESTAURAT* : TVX AMELIORATION	20 415,85		
	05/02/2018	18PI0014	BAT 33 RUE DES JARDINS : TRAVAUX D'AMELIORATION	439 230,68		
	11/06/2018	18PI0017	3 RUE ABBE LEMIRE : TVX AMELIORATION	40 804,61		
	05/03/2018	18PI0017-1	3 RUE ABBE LEMIRE : TVX ACCESSIBILITE	6 329,45		
	16/01/2018	18PI0018	PARKING BLEYLE GARE EST : CONSTRUCTION	693 822,94		
	17/05/2018	18PI0019	GYMNASSE GRILLENBREIT : CONSTRUCTION	1 783 242,67		
	29/06/2018	18PI0021	BATIMENT AVENUE DE L'EUROPE (ANCIEN MATCH)	4 260,00		
	16/01/2018	18PI0022	LES P'TITS AVIATEURS : TVX AMELIORATION	20 663,97		
	27/04/2018	18PI0023	BAT.23 MITTLER WEG	26 431,03		
	31/07/2018	18PI0024	COLMAR AGGLO : INSTALLATIONS AGENCEMENTS DIVERS	1 926,48		
	05/09/2018	18PI0026	PISTE ATHLETISME COUVERTE STADE EUROPE	463 680,23		
	25/10/2018	18PI0027	CONSTRUCTION PARKING MONTAGNE VERTE	6 034 839,18		
	08/11/2018	18PI0028	REQUALIFICATION SECTEUR LUXEMBOURG : TVX	18 880,80		
	30/07/2018	18PI0029	IMMEUBLES COMMUNAUX : TVX AUTRES CONSTRUCTIONS	18 845,10		
	05/12/2018	18PI0030	CREATION CANTINE PRERISCOLAIRE BRANT	336 233,96		
	28/03/2018	18PI011640	5/51/010 GYMNASSE BARRES : TVX AMELIORATION	853 221,18		
	25/07/2018	18PI011640-1	5/51/010 GYMNASSE BARRES : TVX ACCESSIBILITE	1 056,00		
	05/11/2018	18PI011641	SITE RAPP KIOSQUE DU CARROUSEL : TVX AMELIORATION	14 383,60		
	30/08/2018	18PI011642	4/45/040 10 RTE D'INGERSHEIM : TVX AMELIORATION	15 953,67		
25/05/2018	18PI011651	5/51/040 GYMNASSE BERLIOZ/LADHOF : TVX AMELIORATION	7 626,01			
18/01/2018	18PI011651-1	5/51/040 GYMNASSE BERLIOZ/LADHOF : TVX ACCESS	4 180,82			
19/04/2018	18PI011686	1/11/032 ECOLE PRIMAIRE BRANT : TVX AMELIORATION	3 925,74			
19/04/2018	18PI011687	1/11/062 ECOLE PRIMAIRE ANNE FRANK	59 176,13			
06/11/2018	18PI011687-1	ELEM. ANNE FRANK : TVX ACCESSIBILITE	2 691,98			
17/01/2018	18PI011689	1/11/122 ECOLE PRIMAIRE JEAN MACE	83 559,40			
19/03/2018	18PI011693	1/11/232 ECOLE PRIMAIRE SERPENTINE	64 198,68			
06/03/2018	18PI011694	1/11/282 ECOLE ELEM WALTZ : TVX AMELIORATION	45 545,80			
07/02/2018	18PI011694-1	1/11/282 ELEMENTAIRE WALTZ : TVX ACCESSIBILITE	5 528,96			
17/10/2018	18PI011695	1/11/051 ECOLE MAT. LES COQUELICOTS : TVX	5 844,80			
19/04/2018	18PI011696	1/11/101 ECOLE MATERNELLE LA FONTAINE : TVX	43 845,56			
29/03/2018	18PI011698	1/11/121 ECOLE MATERNELLE JEAN MACE	15 964,12			
27/03/2018	18PI011699	1/11/131 ECOLE MATERNELLE LES MAGNOLIAS	12 944,87			
06/12/2018	18PI011702	1/11/161 ECOLE MAT OBERLIN : TVX AMELIORATION	6 034,50			
09/02/2018	18PI011703	1/11/201 ECOLE MAT. LES PRIMEVERES : TVX AMELIORAT	4 420,82			
17/01/2018	18PI011704	1/11/211 MAT. LES ROSES : TVX AMELIORATION	97 272,07			
19/03/2018	18PI011706	1/11/231 ECOLE MATERNELLE SERPENTINE	26 193,50			
21/03/2018	18PI011707	1/11/281 ECOLE MATERNELLE WALTZ	9 360,61			
28/06/2018	18PI011813	2/21/110 ST PIERRE DU LYCEE (CHAPELLE) : TVX	3 252,00			
05/12/2018	18PI011813-1	2/21/110 ST PIERRE DU LYCEE (CHAPELLE) : ACCESSIBI	40 995,96			
19/02/2018	18PI011826	3/31/060 8 RUE RAPP : TVX AMELIORATION	12 164,12			
22/10/2018	18PI011865	4/45/050 8 ROUTE D'INGERSHEIM : TVX D'AMELIORATION	35 767,03			
07/08/2018	18PI011877	6/61/030 MINI-CRECHE SILBERRUNZ	26 819,44			
24/04/2018	18PI011996	3/32/041 ESPACES VERTS : TVX AMELIORATION	101 915,12			
18/05/2018	18PI012006	6/61/040 MINI-CRECHE LADHOF : TVX D'AMENAGEMENT	16 501,52			
11/12/2018	18PI012081	4/49/252 17 RUE ROESSELMANN : TVX AMELIORATIO	1 449,34			
23/03/2018	18PI015896	5/51/19 GYMNASSE ANNE FRANK : TVX D'AMELIORATION	30 107,53			
19/02/2018	18PI02083	4/49/303 29 ROUTE DE SELESTAT : TVX AMELIORATION	6 517,28			
11/12/2018	18PI055644	7/71/060 BIB. BEL'FLORE - TVX AMELIORATION	360,96			

IV - ANNEXES	IV
ELEMENTS DU BILAN	A10.1
VARIATION DU PATRIMOINE (article R.2313-3 du CGCT) - ENTREES	

A10.1 - ETAT DES ENTREES D'IMMOBILISATIONS

Modalités et dates d'acquisition		Désignation du bien		Valeur d'acquisition (coût historique)	Cumul des amortiss.	Durée de l'amort.
Acquisitions à titre onéreux	12/03/2018	18PI055674	4/42/231 PARKING LACARRE	283 888,72		
	14/02/2018	18PI056390	6/62/080 MULTI-ACCUEIL LES GRILLONS : TVX	27 570,84		
	13/08/2018	18PI057485	6/62/090 MULTI-ACCUEIL LES MARMOTTES : TVX	26 912,72		
	12/02/2018	18PI064239	SALLE DES FAMILLES : TVX AMELIORATION	7 369,92		
	11/01/2018	18PM000001	1 LICENCE DEMANDES PACS EN LIGNE / INFORMATIQUE	4 722,00		2
	17/01/2018	18PM000002	CIRCULATEUR GRUNDFOS MAGNA	1 315,18		10
	17/01/2018	18PM000003	MATERIEL POUR LA RELIURE / DOMINICAIS	2 710,81		10
	17/01/2018	18PM000004	2 FAUTEUILS TIJDOU/MUSIQUE CINEMA / MEDIATHEQUE	577,61		10
	16/01/2018	18PM000005	1 AUTOLAVEUSE SC250 +ACCESSOIRES	26 354,40		10
	16/01/2018	18PM000006	1 SIEGE ZOE SAKTOUN ASMAA / MATERN.PRIMEVERES	741,28		10
	16/01/2018	18PM000007	1 SIEGE ZOE HOARAU ANITA / ECOLE MATERN.OBERLIN	741,28		10
	16/01/2018	18PM000008	1 SIEGE ZOE 834-03 MME FAURE / PARC AUTOS	741,28		10
	16/01/2018	18PM000009	1 BRAS ARTICULE DOUBLE PR ECRAN MME FAURE PARC AUT	417,60		5
	16/01/2018	18PM000010	1 TABOURET GRANDE CIAMARELLE HOARAU ANITA /MAT.OB	221,68		1
	16/01/2018	18PM000011	1 TABOURET CIAMARELLE SAKTOUN ASMAA /MAT.PRIMEVERES	211,84		1
	16/01/2018	18PM000012	1 REPOSE PIEDS MEY SAKTOUN ASMAA / MAT.PRIMEVERES	175,52		1
	16/01/2018	18PM000013	4 CAISSONS SUR ROULETTES 3 TIROIRS	1 226,16		10
	16/01/2018	18PM000014	MOBILIER BUREAU : COMMANDE PUBLIQUE	4 972,10		10
	17/01/2018	18PM000015	13 TABLES POLYA / ELEM. FRANK	1 470,44		10
	17/01/2018	18PM000016	EXTENSION MAT. BRANT : MATERIEL SPECIFIQUE	5 028,89		10
	17/01/2018	18PM000017	1 CISAILLE MANU CL420 25F /ENSEIGNEMENT	296,10		1
	16/01/2018	18PM000018	OP NOEL 2017 : MATERIEL TECHNIQUE	10 373,32		10
	16/01/2018	18PM000019	1 LAVEUSE	2 570,40		10
	17/01/2018	18PM000020	6 COUSSINS SIEGES COCOON / BIB.BEL'FLORE	258,80		1
	17/01/2018	18PM000021	10 PANNEAUX DE SIGNALISATION / SCE PROPRETE	1 054,08		10
	16/01/2018	18PM000022	DIVERS EQUIPEMENT-OUTILLAGE / PARKING GARE/BLEYLE	7 243,13		10
	16/01/2018	18PM000023	ARMOIRES A CLEFS ET PHARMACIE / PARKING RAPP	212,74		1
	16/01/2018	18PM000024	2 ARMOIRES BASSES / ATELIERS GRILLENBREIT	537,79		10
	18/01/2018	18PM000025	1 PANNEAU DE PROTECTION RACK DE STOCKAGE	594,00		10
	26/01/2018	18PM000026	1 PORTABLE HUawei P8 LITE	214,80		1
	16/01/2018	18PM000027	1 FAUTEUIL DESSINATEUR ALAIA A ROULETTES	283,87		1
	16/01/2018	18PM000028	1 SIEGE DE BUREAU WI MAX + ACCOUDOIRS	339,91		1
	16/01/2018	18PM000029	MOBILIER BUREAU : CONSERVATOIRE	2 010,77		10
	19/01/2018	18PM000030	MOBILIER BUREAU MAT SERPENTINE	933,26		10
	06/02/2018	18PM000031	50 BOITES EN CARTON/DEMENAGEMENT RELIURE	808,00		10
	22/01/2018	18PM000032	20 TALKIE WALKIE / STADE NAUTIQUE	4 366,80		10
	22/01/2018	18PM000033	MOBILIER SPECIFIQUE : ECOLE ELEMENTAIRE A. FRANK	9 028,82		10
	29/01/2018	18PM000034	28 CHAISES DE BUREAU SUR ROULETTES /ELEM. FRANK	1 480,78		10
	26/01/2018	18PM000035	MATERIEL INFORMATIQUE	187 789,34		5
	26/01/2018	18PM000036	2 TELEPHONES FIXES	321,60		1
	29/01/2018	18PM000037	1 ASPIRATEUR VAPEUR INDUSTRIEL	3 148,20		10
	31/01/2018	18PM000038	PONCEAU DE 12.50M	589,69		10
	01/02/2018	18PM000039	EXT. MAT BRANT : MOBILIER SPECIFIQUE	28 654,33		10
	05/02/2018	18PM000040	JEUX EXTENSION MAT. BRANT	4 259,79		10
	07/02/2018	18PM000041	PIECES POUR IMPRIMANTE	1 201,44		5
	09/02/2018	18PM000042	MOBILIER DE BUREAU MAT LES ROSES	289,80		1
	08/02/2018	18PM000043	1 GABARIT DE PERCAGE ECODRILL	200,46		1
09/02/2018	18PM000044	MOBILIER SPECIFIQUE : BIB DOMINICAIS	919,32		10	
13/02/2018	18PM000045	1 PICCOLO YAMAHA AVEC ETUI	1 460,00		10	
13/02/2018	18PM000046	12 PUPITRES MANHASSET AVEC PIED FIXE	624,00		10	
13/02/2018	18PM000047	1 TABLE D'ACTIVITES DES PETITS	260,32		1	
14/02/2018	18PM000048	1 AMPLI-PREAMPLIFICATEUR 3 ENTREES	591,60		10	
13/02/2018	18PM000049	1 MEUBLE MOYEN A ETAGERES	242,40		1	
12/02/2018	18PM000050	MATERIEL ET OUTILLAGE SPECIFIQUES : STADE NAUTIQUE	3 227,98		10	
13/02/2018	18PM000051	MEUBLE DE RANGEMENT + RAYONNAGES	1 443,17		10	
17/01/2018	18PM000052	ATELIER MENUISERIE : MATERIEL SPECIFIQUE	1 770,26		10	
13/02/2018	18PM000053	CHARIOT UTILITAIRE SAKTOUN ASMAA	381,44		1	
19/02/2018	18PM000054	PIECES POUR HORODATEURS	15 575,16		10	
19/02/2018	18PM000055	ENSEMBLE DE 9 COUSSINS LUTINS / ELEM WICKRAM	335,38		1	
09/02/2018	18PM000056	SERV. COM : OUTILS NUMERIQUES	224 832,80		2	
19/02/2018	18PM000057	1 CHAUFFEUSE CONVERTIBLE	160,81		1	
20/02/2018	18PM000058	4 SIEGES DE BUREAU / MAISON DES ASSOC.	455,52		1	
20/02/2018	18PM000059	1 SIEGE DE BUREAU / CENTRE EUROPE	353,59		1	
20/02/2018	18PM000060	MATERIEL SPECIFIQUE : COMMANDE PUBLIQUE	2 979,61		10	
22/02/2018	18PM000061	FIREWALL CLAVISTER	6 024,00		5	
22/02/2018	18PM000062	FIREWALL CLAVISTER	4 032,00		5	
22/02/2018	18PM000063	2 APPAREILS PHOTO NUMERIQUE	624,31		5	
22/02/2018	18PM000064	1 MODULE DUONET INTRANET	90,00		1	
22/02/2018	18PM000065	1 MODULE DUONET INTRANET	90,00		1	
22/02/2018	18PM000066	CARTES/LECTEURS SECURISATION BAT MAIRIE	7 922,69		5	
24/01/2018	18PM000067	1 PLAQUE ELECTRIQUE	705,73		10	
06/02/2018	18PM000068	2 REFRIGERATEURS / ESPVERTS	549,80		10	
27/02/2018	18PM000070	6 SIEGES DE BUREAU / MEDIATHEQUE	2 016,00		10	
27/02/2018	18PM000071	10 SIEGES DE BUREAU CLUB DES JEUNES	1 022,64		10	
27/02/2018	18PM000072	20 CHAISES ARGAL COLORIS GRIS	2 045,28		10	
27/02/2018	18PM000073	6 CHAISES VISITEURS	655,42		10	
27/02/2018	18PM000074	1 ARMOIRE BASSE MAJENCIA	280,78		1	
27/02/2018	18PM000075	MOBILIER BUREAU : POLICE MUNICIPALE	13 058,56		10	
27/02/2018	18PM000076	6 SIEGES DE BUREAU / MULTI-ACCUEIL LES P'TITS AV	613,58		10	
01/03/2018	18PM000077	1 VITRINE EXT MURALE PLEXI TOLE PORTE	101,35		1	
01/03/2018	18PM000078	4 TABLEAUX PIVOTANTS SUR PIEDS / ELEM. FRANK	1 026,59		10	
05/03/2018	18PM000079	MATERIEL SPECIFIQUE : THEATRE	27 492,00		10	

IV - ANNEXES	IV
ELEMENTS DU BILAN	A10.1
VARIATION DU PATRIMOINE (article R.2313-3 du CGCT) - ENTREES	

A10.1 - ETAT DES ENTREES D'IMMOBILISATIONS

Modalités et dates d'acquisition		Désignation du bien		Valeur d'acquisition (coût historique)	Cumul des amortiss.	Durée de l'amort.
Acquisitions à titre onéreux	02/03/2018	18PM000080	1 VITRINE EXTERIEURE MURALE	202,72		1
	23/02/2018	18PM000081	1 DESTRUCTEUR DE DOCUMENTS	261,44		1
	05/03/2018	18PM000082	1 TELEPHONE SANS FIL / ELEM SERPENTINE	140,19		1
	05/03/2018	18PM000083	DIVERS ELECTRO-MENAGERS / MATERNELLE PFISTER	1 284,50		10
	09/03/2018	18PM000084	AQUALIA : MATERIELS ET OUTILLAGES TECHNIQUES	19 914,55		10
	05/03/2018	18PM000085	2 APPAREILS ELECTRO-MENAGERS / MAT. PFISTER	1 367,99		10
	05/03/2018	18PM000086	1 REFRIGERATEUR / ATELIER MENUISERIE ENSEIGNEMENT	287,90		1
	05/03/2018	18PM000087	1 REFRIGERATEUR CANDY / MAT. BRANT	258,00		1
	05/03/2018	18PM000088	1 REFRIGERATEUR+1 PLAQUE CUISSON / MAT. ST EXUPERY	671,58		10
	06/03/2018	18PM000089	1 TELECOMMANDE PANNEAU DE MARQUAGE / STADE EUROPE	627,60		10
	09/03/2018	18PM000090	1 ASPIRATEUR+POMPE	5 118,00		10
	06/03/2018	18PM000091	MATERIEL SPECIFIQUE / EC.ARTS PLASTIQUES	1 490,62		10
	07/03/2018	18PM000092	4 CHAISES VISITEUR / MAT. LES LILAS	603,91		10
	05/03/2018	18PM000093	LP 1 INV/EXTENSION DU FOND DOCUMENTAIRE/PMC ADULTE	2 360,12		10
	06/03/2018	18PM000094	1 PERCEUSE VISSEUSE PERCUSSION	1 143,05		10
	08/03/2018	18PM000095	MATERIEL SPECIFIQUE : ENSEIGNEMENT	270,76		1
	06/03/2018	18PM000096	1 PERCOLATEUR	294,00		10
	07/03/2018	18PM000097	2 TAILLE-CRAYON ELECTRIQUE	139,28		1
	07/03/2018	18PM000098	LIGNE DE COMPETITION	1 770,92		10
	01/03/2018	18PM000099	1 SERVANTE PROFESSIONNELLE ATELIER MENUISERIE	461,66		1
	12/03/2018	18PM000100	21 POUFS CARRE LUTINS ELEM. WICKRAM	1 998,81		10
	12/03/2018	18PM000101	1 ALTO MI BEMOL D'ETUDE - CONSERVATOIRE	1 175,00		10
	09/03/2018	18PM000102	2 FRAISEUSES LAMELLEUSES ATELIER MENUISERIE	3 021,84		10
	12/03/2018	18PM000103	1 PERFORATEUR +ACCESSOIRES ATELIER MENUISERIE	1 319,08		10
	16/03/2018	18PM000104	1 LICENCE POINTAGE / INFORMATIQUE	17 895,29		2
	16/03/2018	18PM000105	MATERIELS POUR LES ARTS DU CIRQUE / GYMN.BARRES	5 714,00		10
	13/03/2018	18PM000106	MAIRIE : MATERIEL ET OUTILLAGE TECHNIQUE	1 193,16		10
	19/03/2018	18PM000107	MATERIEL SPECIFIQUE / ELEM. WICKRAM	984,73		10
	08/03/2018	18PM000108	MATERIEL SPECIFIQUE : MAT LES GERANIUMS	1 052,72		10
	20/03/2018	18PM000109	4 SIEGES DE BUREAU NOIR	436,94		1
	20/03/2018	18PM000110	2 SIEGES DE BUREAU THEATRE	501,36		10
	20/03/2018	18PM000111	2 ARMOIRES+2 CAISSONS M.A.LES P'TITS AVIATEURS	1 215,20		10
	20/03/2018	18PM000112	MOBILIER DE BUREAU : DIR. AFFAIRES CULTURELLES	699,52		10
	20/03/2018	18PM000113	INFORMATIQUE : 1 LICENCE SKETCHUP	832,30		2
	20/03/2018	18PM000114	2 SIEGES DE BUREAU ESPACES VERTS	707,18		10
	05/04/2018	18PM000115	2 CHARIOTS MULTIMEDIA WM 10 : PERSONNEL	3 111,95		10
	20/03/2018	18PM000116	1 ARMOIRE 120X120 MAJENCIA / THEATRE	234,01		1
	22/03/2018	18PM000117	MOBILIER SPECIFIQUE : ELEM PFISTER	5 495,74		10
	23/03/2018	18PM000118	1 CHAIRE SURMOULE / ELEM. PASTEUR	138,73		1
	26/03/2018	18PM000119	EXTENSION DU FONDS DOCUMENTAIRES/DOMINICAINS ALSAT	15 078,84		10
	20/03/2018	18PM000120	EXTENS* FONDS DOCUMENTAIRES PMC	18 085,77		10
	20/03/2018	18PM000121	EXTENS*FONDS DOCUMENTAIRES BIB EUROPE/LIVRES	2 131,49		10
	20/03/2018	18PM000122	EXTENS*FONDS DOCUMENTAIRES/BEL FLOR/LIVRES	1 168,24		10
	23/03/2018	18PM000123	1 DECOUPEUSE THERMIQUE STIHL TS 420 / VOIRIE	894,00		10
06/04/2018	18PM000124	1 LICENCES SOPHOS MAIRIE	52 255,44		2	
06/04/2018	18PM000125	1 LICENCES SOPHOS ECOLES	30 000,00		2	
23/03/2018	18PM000126	1 TRONCONEUSE STIHL+1 AFFUTEUSE DE CHAINE /VOIRIE	838,80		10	
12/04/2018	18PM000127	1 AUTOLAVEUSE BR55/40W / ELEM. GYMNASSE FRANK	5 160,00		10	
27/03/2018	18PM000128	1APPAREIL DIAGNOSTIC+CABLE DE DIAGNOSTIC M-TRONIC	792,43		10	
04/04/2018	18PM000129	1 LICENCE SKETCHUP / INFORMATIQUE	832,30		2	
09/04/2018	18PM000130	3 RADIOS CD-USB PHILIPS ELEM. MACE	356,69		1	
04/04/2018	18PM000131	MOBILIER SPECIFIQUE : MULTI ACCUEIL GRILLONS	2 903,54		10	
09/04/2018	18PM000132	7 RADIO CD-USB PHILIPS STOCK ENSEIGNEMENT	832,27		10	
09/04/2018	18PM000133	VIDEOPROJECTEUR OPTOMA STOCK ENSEIGNEMENT	550,80		10	
09/04/2018	18PM000134	4 FAUTEUILS+2 TABLES+1 CHAISE DE BUREAU MAT.ROSES	574,18		10	
09/04/2018	18PM000135	ELEM ST EXUPERY : MATERIEL SPECIFIQUE	1 211,78		10	
09/04/2018	18PM000136	DIVERS MOBILIER ELEM. PASTEUR	901,28		10	
11/04/2018	18PM000137	EXTENSION FONDS DOCUMENTAIRES 23 LIVRES/PMC	798,49		10	
29/03/2018	18PM000138	1 PETIT PRESENTOIR BIBLIOTHEQUE / MAT. BRANT	143,20		1	
05/04/2018	18PM000139	MATERIEL SPECIFIQUE : MAT. MAGNOLIAS	613,68		1	
16/04/2018	18PM000140	2 CHAISES 4 PIEDS / MATERN. ROSES	321,18		10	
17/04/2018	18PM000141	MOBILIER MATERN. MAGNOLIAS	599,10		10	
09/04/2018	18PM000142	1 MEUBLE BAS PORTES BATTANTES / ELEM. PASTEUR	202,74		1	
16/04/2018	18PM000143	MOBILIER SPECIFIQUE / MAT. PFISTER	1 331,86		10	
17/04/2018	18PM000144	LOGICIEL GESTION ROUTINE	6 183,74		2	
19/04/2018	18PM000145	MOBILIER DE BUREAU / ESPACES VERTS	2 976,18		10	
19/04/2018	18PM000146	MOBILIER DE BUREAU / COMMUNICATION	1 938,71		10	
09/04/2018	18PM000147	1 ARMOIRE POUR MATERIEL JEUX DU CIRQUE GYM.BARRES	638,08		10	
19/04/2018	18PM000148	1 ARMOIRE BASE MAJENCIA / ESPACES VERTS	280,78		1	
09/04/2018	18PM000149	EXTENSION FONDS CD	15 198,64		10	
19/04/2018	18PM000150	10 TABLES CONSTELLATION+1 CAISSON CENTRE EUROPE	5 469,13		10	
23/04/2018	18PM000151	DIVERS MOBILIER ELEM. PASTEUR	4 427,41		10	
23/04/2018	18PM000152	14 TABLES + 4 ANGLES DE LIAISON ELEM. PASTEUR	2 212,45		10	
20/04/2018	18PM000153	DIVERS MOBILIER ELEM. BARRES	2 325,45		10	
16/04/2018	18PM000154	1 ARMOIRE AVEC TABLETTES P.ESPACES PIETONS	3 727,54		10	
26/04/2018	18PM000155	MOBILIER DE BUREAU / CULTURE SERVICES COMMUNS	5 928,17		10	
23/04/2018	18PM000156	2 ARMOIRES METALLIQUES / ELEM. BARRES	556,91		10	
23/04/2018	18PM000157	MOBILIER SPECIFIQUE : MAT LILAS	1 288,91		10	
18/04/2018	18PM000158	1 DESTRUCTEUR DE PAPIERS SECURIO / ARCHIVES	230,32		1	
20/04/2018	18PM000159	2 TABOURETS SUR ROULETTES / MAT. MUGUETS	208,75		1	
20/04/2018	18PM000160	EQUIPEMENTS TECHNIQUES	26 985,00		10	
24/04/2018	18PM000161	5 PLASTIFIEUSES A3 FUSION	1 545,00		10	

IV - ANNEXES	IV
ELEMENTS DU BILAN	A10.1
VARIATION DU PATRIMOINE (article R.2313-3 du CGCT) - ENTREES	

A10.1 - ETAT DES ENTREES D'IMMOBILISATIONS

Modalités et dates d'acquisition		Désignation du bien		Valeur d'acquisition (coût historique)	Cumul des amortiss.	Durée de l'amort.
Acquisitions à titre onéreux	23/04/2018	18PM000162	APPAREIL PHOTO SONY	118,99		5
	26/04/2018	18PM000163	TABOURET TISSU AVEC ROULETTES	326,29		1
	23/04/2018	18PM000164	MICRO CRAVATE+MICRO SERRE TETE	339,00		1
	30/04/2018	18PM000165	REFRIGERATEUR LIEBHERR KTS	329,00		1
	30/04/2018	18PM000166	2 FOURS MICRO-ONDES MOULINEX	219,97		1
	30/04/2018	18PM000167	RADIOK7/CD PHILIPPS	59,00		1
	30/04/2018	18PM000168	APPAREIL PHOTOS CANON IXUS	209,00		1
	20/04/2018	18PM000169	ACH.JEU DE CLES MIXTES	708,60		10
	25/04/2018	18PM000170	SERVICE SPORTS : MATERIEL SPECIFIQUE	40 866,31		10
	20/03/2018	18PM000171	2 COUTEAUX ELECTRIQUES + SET MENUISIER	1 255,13		10
	19/03/2018	18PM000172	1 COMPRESSEUR ELECTRIQUE 50L	879,62		10
	03/05/2018	18PM000173	MATERIEL SPECIFIQUE ELEM BRANT	2 001,55		10
	27/04/2018	18PM000174	NETTOYEUR HAUTE PRESSION PORTOTECNICA	5 852,56		10
	02/05/2018	18PM000175	TRONCONEUSE THERMIQUE STIHL MS261 CM	570,00		10
	07/05/2018	18PM000176	TABLEAU BLANC PIVOTANT SUR PIEDS	275,70		1
	15/05/2018	18PM000177	1 MARIMBA GRAND BASSE PRO HONDURAS + HOUSSE	10 593,76		10
	09/05/2018	18PM000178	2 FLIGHTS CASES+40 PUPITRES VOYAGER MANHASSET	4 210,00		10
	09/05/2018	18PM000179	1 GLOCKENSPIEL BERGERAULT 3 OCTAVES 1/2	3 925,00		10
	11/05/2018	18PM000180	MOBIILIERS ELEMENTAIRE WALTZ	12 273,18		10
	14/05/2018	18PM000181	8 CHAISES RONDO ANTIBRUIT T6	1 176,16		10
	09/05/2018	18PM000182	1 FLIGHT CASE POUR GLOCKENSPIEL	1 164,00		10
	11/05/2018	18PM000183	3 ARMOIRES METALLIQUES ETIC	866,72		10
	09/05/2018	18PM000184	REGLE PROFILEE ALU+BUTEES	345,60		1
	14/05/2018	18PM000185	MOBIILIER SPECIFIQUE : CRECHE COTY	4 628,68		10
	14/05/2018	18PM000186	2 CHAISES DE BUREAU BELLA	166,52		1
	14/05/2018	18PM000187	ELEM BRANT : MOBIILIER SPECIFIQUE	14 336,32		10
	14/05/2018	18PM000188	MOBIILIER DE BUREAU ELEM SERPENTINE	2 436,37		10
	16/05/2018	18PM000189	14 CHAISES REGLABLES HELIA	812,36		10
	14/05/2018	18PM000190	4 TRICYCLES 3/7ANS	648,00		10
	20/04/2018	18PM000191	ASPIRATEUR VP 300 HEPA + ACCESSOIRES	133,85		1
	23/04/2018	18PM000192	1 MARCHE-PIED	29,90		1
	15/05/2018	18PM000193	UNE MEULEUSE D'ANGLE AVEC BATTERIE	708,12		10
	15/05/2018	18PM000194	ENSEMBLE DE TAPIS DE JEUX	4 052,53		10
	15/05/2018	18PM000195	BLOC DE MOTRICITE EN MOUSSE	533,52		10
	14/05/2018	18PM000196	MATERIEL ET OUTILLAGE SPECIFIQUE : ESPACES VERTS	72 279,28		10
	15/05/2018	18PM000197	1 TENTE MULTI-ACTIVITES	315,00		1
	17/05/2018	18PM000198	1 BASSON EN UT + ETUI +ECOUVILLONS	3 600,00		10
	16/05/2018	18PM000199	MATERIEL SPECIFIQUE : CONSERVATOIRE	2 295,00		10
	17/05/2018	18PM000200	MINI CRECHE LADHOF : MATERIEL SPECIFIQUE	2 547,99		10
	17/05/2018	18PM000201	1 TABOURET SUR ROULETTES	104,38		1
	17/05/2018	18PM000202	MINI CRECHE SILBERRUNZ : MATERIEL SPECIFIQUE	1 935,08		10
	17/05/2018	18PM000203	MULTI ACCUEIL LES MARMOTTES : MATERIEL SPECIFIQUE	754,77		10
	17/05/2018	18PM000204	7 COUCHETTES EMPILABLES	267,96		1
	18/05/2018	18PM000205	1 SIEGE DE BUREAU SANS ACCOUDOIRS NOIR	300,82		1
	17/05/2018	18PM000206	MOBIILIER DE BUREAU COMMANDE PUBLIQUE	8 736,44		10
	18/05/2018	18PM000207	1 TELEPHONE SANS FIL GIGASET C570 A	600,35		5
	24/05/2018	18PM000208	1 APPAREIL PHOTO NIKON PF D3400	649,00		5
	18/05/2018	18PM000209	1 REPEATER TELEPHONE GIGASET	190,04		1
	22/05/2018	18PM000210	PLAQUE DE CUISSON AMICA AV3042	302,10		1
	22/05/2018	18PM000211	8 CHAISES PLIANTES	1 817,41		10
22/05/2018	18PM000212	MACHINE DE MARQUAGE URBAIN	22 948,80		10	
23/05/2018	18PM000213	179 EXTINGCTEURS	11 998,32		10	
18/05/2018	18PM000214	APPAREIL PHOTO NUMERIQUE SONY + CARTE MEMOIRE	2 034,98		5	
22/05/2018	18PM000215	MEUBLE HAUT BAC A LIVRES	814,33		10	
22/05/2018	18PM000216	MATERIEL SPECIFIQUE : PMC GERRER	6 396,54		10	
24/05/2018	18PM000217	10 JEUX MONTESSORI	121,36		1	
17/05/2018	18PM000218	2 DOSEURS ELECTRONIQUES MICRO 220V	1 552,42		10	
28/05/2018	18PM000219	PODIUM ET PLATEAU+ACCESSOIRES	3 625,80		10	
28/05/2018	18PM000220	ENSEMBLE SONORISATION	2 239,10		10	
28/05/2018	18PM000221	MULTI ACCUEIL LES GRILLONS : MATERIEL SPECIFIQUE	1 273,40		10	
29/05/2018	18PM000222	MOBIILIER DE BUREAU JURIDIQUE	2 017,72		10	
29/05/2018	18PM000223	MATERIEL SPECIFIQUE : HOTEL DE VILLE	299 794,72		10	
29/05/2018	18PM000224	1 ARMOIRE HAUTE MAJENCIA	371,81		1	
29/05/2018	18PM000225	1 MASSICOT IDEAL 1038 A4	358,80		1	
30/05/2018	18PM000226	MODULE DECALOG SIGB	14 180,00		2	
30/05/2018	18PM000227	4 TELEPHONES PORTABLES	816,00		5	
30/05/2018	18PM000228	3 SCANNERS EPSON WORKFORCE	1 103,10		5	
31/05/2018	18PM000229	2 RAYONNAGES SIMPLES FACES	1 244,63		10	
31/05/2018	18PM000230	MULTI ACCUEIL MARMOTTES : MOBIILIER SPECIFIQUE	1 323,94		10	
31/05/2018	18PM000231	CUISINE CENTRALE : MATERIEL SPECIFIQUE	1 493,37		10	
04/06/2018	18PM000232	MATERIEL OUTILLAGE PROPLETE	21 925,20		10	
05/06/2018	18PM000233	CRECHE COTY : MATERIEL SPECIFIQUE	874,30		10	
05/06/2018	18PM000234	RAM : MOBIILIER SPECIFIQUE	914,74		10	
04/06/2018	18PM000235	6 TABLEAUX MURAL SIMPLE BLANC	446,75		1	
04/06/2018	18PM000236	ELEM.ST EXUPERY : MOBIILIER SPECIFIQUE	11 941,83		10	
04/06/2018	18PM000237	ELEM SERPENTINE : MOBIILIER SPECIFIQUE	1 740,78		10	
04/06/2018	18PM000238	ELEM PFISTER : MATERIEL SPECIFIQUE	639,33		10	
04/06/2018	18PM000239	OUTILLAGE ELECTROPORTATIF	3 870,75		10	
07/06/2018	18PM000240	1 TABOURET CIAMARELLE 400	444,79		1	
06/06/2018	18PM000241	MODULES COMPLEMENTAIRES CARTADS	21 444,00		2	
08/06/2018	18PM000242	AT. GRILLENBREIT : MATERIEL TECHNIQUE	7 267,20		10	
07/06/2018	18PM000243	ARMOIRE DE SURETE STOCKAGE PRODUITS DANGEREUX	828,00		10	

IV - ANNEXES	IV
ELEMENTS DU BILAN	A10.1
VARIATION DU PATRIMOINE (article R.2313-3 du CGCT) - ENTREES	

A10.1 - ETAT DES ENTREES D'IMMOBILISATIONS

Modalités et dates d'acquisition		Désignation du bien		Valeur d'acquisition (coût historique)	Cumul des amortiss.	Durée de l'amort.
Acquisitions à titre onéreux	11/06/2018	18PM000244	MATERIEL SPECIFIQUE : ARCHIVES	2 282,98		10
	12/06/2018	18PM000245	ELEM WALTZ : MATERIEL SPECIFIQUE	925,12		10
	12/06/2018	18PM000246	1 LAVE-VAISSELLE BOSH	419,00		1
	12/06/2018	18PM000247	1 CONGELATEUR COFFRE WHIRPOOL	249,00		1
	12/06/2018	18PM000248	1 PHOTOMETRE MD200 UNIVERSAL	690,28		10
	12/06/2018	18PM000249	3 SIEGES DE BUREAUX	816,42		10
	12/06/2018	18PM000250	MOBILIER DE BUREAU : POPULATION	4 113,46		10
	14/06/2018	18PM000251	MODULE COMPLEMENTAIRE CENTRES SOCIAUX	14 498,40		2
	12/06/2018	18PM000252	2 ARMOIRES HAUTES A PORTES RIDEAUX	743,62		10
	14/06/2018	18PM000253	MOBILIER SPECIFIQUE TRAVAILLEURS HANDICAPES	2 206,12		10
	12/06/2018	18PM000254	AQUALIA : MATERIEL SPECIFIQUE	13 118,64		10
	12/06/2018	18PM000255	REFRIGERATEUR COMBINE INDESIT	399,90		1
	15/06/2018	18PM000256	10 SCOOTERS PNEUS CAOUTCHOUC	430,00		1
	21/08/2018	18PM000257	1 FLIGHT CASE XYLOPHONE XRH 4	1 260,00		10
	21/06/2018	18PM000258	PROGICIEL GESTION DELIBERATIONS	25 286,32		2
	21/06/2018	18PM000259	5 LICENCES AUTOCAD	4 396,20		2
	20/06/2018	18PM000260	MOBILIER SPECIFIQUE PMC ED. GERRER	13 889,73		10
	22/06/2018	18PM000261	TONDEUSE HONDA TRACTEE	1 189,15		10
	06/07/2018	18PM000262	BANQUETTES 3 PLACES FAUTEUILS MAT. ROSES	602,04		10
	22/06/2018	18PM000263	MATERIELS TECHNIQUES : ENSEIGNEMENT	2 502,00		10
	20/06/2018	18PM000264	MATERIEL PEDAGOGIQUE : GYMNASSE MONTAGNE VERTE	21 278,52		10
	04/07/2018	18PM000265	PMC : MATERIEL INFORMATIQUE	13 322,20		5
	04/07/2018	18PM000266	ECOLES MATERNELLES : MATERIEL INFORMATIQUE	28 605,33		5
	03/07/2018	18PM000267	MOBILIER SPECIFIQUE : MULTI ACCUEIL MARMOTTES	159,94		1
	05/07/2018	18PM000268	ACQUISITION LOGICIELS INFORMATIQUE	392 804,94		2
	05/07/2018	18PM000269	DEVELOPPEMENT ET PARAMETRAGE MODULE JAZZ POUR SITE	3 360,00		2
	06/07/2018	18PM000270	TABLE POLYA	904,07		10
	06/07/2018	18PM000271	1 TABLEAU MURAL SIMPLE BLANC	148,92		1
	04/07/2018	18PM000272	FILM BILAN 2018 BANQUE IMAGES -IERE PARTIE REALISE	5 551,20		2
	09/07/2018	18PM000273	3 TERMINAUX DE PAIEMENT	1 944,00		10
	09/07/2018	18PM000274	LICENCES -CENTRES SOCIAUX CULTURELS	6 583,96		2
	09/07/2018	18PM000275	1 PRESSE ABIG 50 CM	1 185,74		10
	09/07/2018	18PM000276	2 TABLES ET 4 CHAISE DOSSIER EXTENSION	417,59		1
	09/07/2018	18PM000277	1 CONGELATEUR A PANIERS LIEBHERR	2 230,56		10
	10/07/2018	18PM000278	1 NIVEAU LASER	367,92		1
	09/07/2018	18PM000279	1 SCIE SAUTEUSE	623,83		10
	05/07/2018	18PM000280	MATERIEL SPECIFIQUE : LES P'TITS AVIATEURS	610,80		10
	10/07/2018	18PM000281	1 BATTEUR MELANGEUR + PASSE-TOUIT	7 485,36		10
	10/07/2018	18PM000282	1 POMPE MONO	198,00		10
	06/07/2018	18PM000283	1 VIDEO PROJECTEUR	659,51		10
	05/07/2018	18PM000284	2 POMPES DE RELEVAGE	784,72		10
	12/07/2018	18PM000285	MOBILIER SPECIFIQUE : ARCHITECTURE	4 548,50		10
	10/07/2018	18PM000286	1 ARMOIRE VESTIAIRE DOUBLE + 1 ARMOIRE SIMPLE	1 124,76		10
	11/07/2018	18PM000287	2 CHEVALETS PLIANTS	313,28		1
	10/07/2018	18PM000288	MOBILIER DE BUREAU PARC AUTO	2 198,80		10
	10/07/2018	18PM000289	MOBILIER DE BUREAU PARKING MAIRIE	566,49		10
	10/07/2018	18PM000290	MOBILIER DE BUREAU INFORMATIQUE	4 164,38		10
	13/07/2018	18PM000291	2 SYSTEMES DE PROTECTIONS DU TRAVAILLEUR ISOLE	727,68		10
	17/07/2018	18PM000292	MODULE "PROTOCOLE ACTES BUDGETAIRES"	2 310,00		2
	16/07/2018	18PM000293	1 VISSEUSE	625,86		10
	17/07/2018	18PM000294	1 REFRIGERATEUR	460,00		10
	17/07/2018	18PM000295	1 BAIE DE STOCKAGE - LOGICIEL	80 000,00		2
17/07/2018	18PM000296	1 BAIE DE STOCKAGE - MATERIEL INFORMATIQUE	78 614,80		5	
17/07/2018	18PM000297	MICROS POUR SONORISATION MAIRIE	300,84		1	
23/07/2018	18PM000298	OP NOEL 2018 MATERIEL TECHNIQUE	24 990,82		10	
24/07/2018	18PM000299	LOGICIELS P/SECURISATION MAT. ANNE FRANK	2 050,56		2	
24/07/2018	18PM000300	LOGICIELS P/SECURISATION ELEM. ANNE FRANK	2 050,56		2	
24/07/2018	18PM000301	LOGICIEL P/SECURISATION ELEM. PASTEUR	1 367,04		2	
24/07/2018	18PM000302	LOGICIEL P/SECURISATION GYMNASSE PASTEUR	683,52		2	
24/07/2018	18PM000303	LOGICIEL P/SECURISATION GYMNASSE ANNE FRANK	2 050,56		2	
24/07/2018	18PM000304	LOGICIEL P/SECURISATION MAT. PASTEUR	2 050,56		2	
24/07/2018	18PM000305	TERMINAL BANCAIRE TPE+PINPAD SANS CONTACT	1 426,80		5	
23/07/2018	18PM000306	MOBILIER SPECIFIQUE : MINI CRECHE LADHOF	1 036,13		10	
25/07/2018	18PM000307	BALAYEUSE AUTOPORTEE	23 981,46		10	
27/07/2018	18PM000308	2 TABLEAUX BLANCS INTERACTIFS	2 815,20		5	
27/07/2018	18PM000309	2 TABLEAUX BLANCS INTERACTIFS	2 815,20		5	
27/07/2018	18PM000310	2 TABLEAUX BLANCS INTERACTIFS	5 173,48		5	
27/07/2018	18PM000312	2 TABLEAUX BLANCS INTERACTIFS	5 173,48		5	
27/07/2018	18PM000313	1 TABLEAU BLANC INTERACTIF	2 586,74		5	
27/07/2018	18PM000314	1 TABLEAU BLANC INTERACTIF	2 586,74		5	
27/07/2018	18PM000315	2 TABLEAUX BLANCS INTERACTIFS	5 173,48		5	
27/07/2018	18PM000316	3 TABLEAUX BLANCS INTERACTIFS	12 933,68		5	
25/07/2018	18PM000317	2 BANCS DE MUSCULATION	2 092,80		10	
30/07/2018	18PM000318	1 REPEATER GIGASET	190,10		1	
30/07/2018	18PM000319	PLAQUE CUISSON FOUR TISANERIE	852,00		10	
30/07/2018	18PM000320	PLAQUE DE CUISSON FOUR TISANERIE	852,00		10	
30/07/2018	18PM000321	LAVE LINGE BOSCH	729,99		10	
05/06/2018	18PM000322	10 SUPPORTS POUBELLES GALVANISES	580,40		10	
31/07/2018	18PM000323	SIEGE PELVOUX	546,65		10	
31/07/2018	18PM000324	TABOURET CIAMARELLE 400	211,83		10	
30/07/2018	18PM000325	15 VENTILATEURS	1 312,39		10	
02/08/2018	18PM000326	1 GPS TOMTOM CSC EUROPE	169,00		1	

IV - ANNEXES	IV
ELEMENTS DU BILAN	A10.1
VARIATION DU PATRIMOINE (article R.2313-3 du CGCT) - ENTREES	

A10.1 - ETAT DES ENTREES D'IMMOBILISATIONS

Modalités et dates d'acquisition		Désignation du bien		Valeur d'acquisition (coût historique)	Cumul des amortiss.	Durée de l'amort.
Acquisitions à titre onéreux	06/08/2018	18PM000327	1 AUTOLAVEUSE KARCHER	21 943,20		10
	06/08/2018	18PM000328	AMPLIFICATEUR CHANDLER	1 992,48		10
	02/08/2018	18PM000329	TORCHE CHALUMEAU	222,66		1
	08/08/2018	18PM000330	2 BACS A FLEURS	1 344,00		10
	08/08/2018	18PM000331	1 KIT DE RELEVAGE URGENCE MULTIBOX	364,08		1
	10/08/2018	18PM000332	CRMA : MATERIEL SONORISATION/LUMIERE	2 064,00		10
	06/08/2018	18PM000333	NETTOYEUR PISCINE PIRAYA	10 200,00		10
	13/08/2018	18PM000334	POMPE IN-LINE PR CHAUFFAGE	867,35		10
	10/08/2018	18PM000335	RADIATEURS+FOURNITURES	10 947,46		10
	10/08/2018	18PM000336	CLUB DES JEUNES : MATERIEL + OUTILLAGES TECHNIQUES	3 880,92		10
	10/08/2018	18PM000337	1 VANNE DE REGULATION SIEMENS	2 365,87		10
	10/08/2018	18PM000338	RADIATEUR + ACCESSOIRES	739,68		10
	13/08/2018	18PM000339	TETE THERMOSTATIQUE+FOURNITURE	2 214,42		10
	10/08/2018	18PM000340	AÉROTHERME EAU CHAUDE + FOURNITURES	3 128,17		10
	13/08/2018	18PM000341	PONT HYDRAULIQUE+CHANDELLES	24 180,00		10
	16/08/2018	18PM000342	RADIATEUR EAU CHAUDE COMPACT	1 246,38		10
	10/08/2018	18PM000343	FONTAINES : MATERIELS ET OUTILLAGES TECHNIQUES	891,87		10
	28/08/2018	18PM000344	MOBILIER SPECIFIQUE BIB. EUROPE	863,34		10
	30/08/2018	18PM000345	TESTEUR D'HUILE TESTO 270	506,40		10
	06/09/2018	18PM000346	MAT. WALTZ : LICENCE PONT WIFI	720,00		2
	06/09/2018	18PM000347	ELEM WALTZ : PONT WIFI	720,00		2
	06/09/2018	18PM000348	PAM : AUTRES INSTALLATIONS TECHNIQUES	18 662,40		10
	06/09/2018	18PM000349	CYMBALE SABIAN MANHATTAN JAZZ + PUPITRE MANHASSSET	1 087,00		10
	05/09/2018	18PM000350	CIRCULATEUR UPS32 + MAGNA	1 540,50		10
	05/09/2018	18PM000351	RADIATEUR + ACCESSOIRES CHAUFFAGE	1 506,53		10
	04/09/2018	18PM000352	MATERIELS ET OUTILLAGE ATELIER GRILLENBREIT	8 707,42		10
	04/09/2018	18PM000353	CONTROLEUR ETHERNET TELEGESTION	866,52		10
	05/09/2018	18PM000354	PURGEUR/DESEMBUEUR CONDUITE CHAUFFAGE	934,76		10
	04/09/2018	18PM000355	VENTILATEUR POUR EXTRACTION	900,19		10
	06/09/2018	18PM000356	MATERIEL SPECIFIQUE : MAT STE ANNE	401,04		1
	11/09/2018	18PM000357	PROTECTIONS FOURCHES A CHARIOT ELEVATEUR	480,00		1
	10/09/2018	18PM000358	MATERIEL SPECIFIQUE - CONCIERGERIE MAIRIE	602,40		10
	17/09/2018	18PM000359	UN NETTOYEUR VAPEUR VAPODIL 3	850,80		10
	14/09/2018	18PM000360	LAMPE DE PUPITRE PIANO A QUEUE	280,00		1
	17/09/2018	18PM000361	ECOLIS ELEMENTAIRES : MATERIEL INFORMATIQUE	19 477,67		5
	11/09/2018	18PM000362	MATERIEL DIVERS ESPACES VERTS	42 230,01		10
	26/09/2018	18PM000364	MOBILIER BUREAU : SERVICE ENSEIGNEMENT	2 377,41		10
	25/09/2018	18PM000365	MATERIEL SPECIFIQUE : MAT ST EXUPERY	1 519,63		10
	26/09/2018	18PM000366	MOBILIER SPECIFIQUE : SERV. POPULATION	4 499,24		10
	01/10/2018	18PM000367	LOGICIEL P/SECURISATION HALTE GARDERIE LOUPIOTS	2 050,56		2
	01/10/2018	18PM000368	LOGICIEL P/SECURISATION CRECHE COTY	2 050,56		2
	01/10/2018	18PM000369	LOGICIELS P/SECURISATION ELEM. ADOLPHE HIRN	2 050,56		2
	02/10/2018	18PM000370	3 TELEPHONES PORTABLES	3 248,40		5
	01/10/2018	18PM000371	LOGICIEL GESTION ABONNE PARKING BLEYLE	4 900,00		2
	01/10/2018	18PM000372	LOGICIEL DE GESTION ABONNES PARKING RAPP	4 900,00		2
	01/10/2018	18PM000373	LOGICIEL GESTION ABONNES PARKING LACARRE	4 900,00		2
	01/10/2018	18PM000374	LOGICIEL GESTION ABONNES PARKING ST JOSSE	4 900,00		2
02/10/2018	18PM000375	LOT DE 18 SCANNERS PORTABLES	2 287,44		5	
01/10/2018	18PM000376	STADE NAUTIQUE : MATERIEL INFORMATIQUE	1 325,40		5	
09/07/2018	18PM000377	2 ARMOIRES METALLIQUES	679,96		10	
04/10/2018	18PM000378	LOGICIEL SECURISATION DES STADES	4 912,13		2	
04/10/2018	18PM000379	MATERIEL SPECIFIQUE : RELATIONS PUBLIQUES	8 638,90		10	
09/10/2018	18PM000380	MATERIEL SPECIFIQUE : MAISON ASSOCIATIONS	1 066,91		10	
16/10/2018	18PM000381	BALAYEUSE AVEC BAC RAMASSAGE HYDRAULIQUE	10 740,00		10	
18/10/2018	18PM000382	VISSEUSE MEULEUSE	279,00		1	
19/10/2018	18PM000383	CLASSES REGROUPEES : EQUIP. INFORMATIQUE	4 268,47		5	
18/10/2018	18PM000384	MOBILIER BUREAU : ARTS PLASTIQUES	344,21		1	
19/10/2018	18PM000385	JARDINS FAMILIAUX : MATERIEL POUR TRAVAUX	12 000,00		10	
18/10/2018	18PM000386	MOBILIER DE BUREAU : ACTION SOCIALE	908,04		1	
19/10/2018	18PM000387	GYMNASE MONTAGNE VERTE : MATERIEL SPECIFIQUE	597,89		10	
18/10/2018	18PM000388	MOBILIER DE BUREAU : ARCHIVES	678,20		10	
23/10/2018	18PM000389	MATERIEL SPECIFIQUE : POLICE MUNICIPALE	17 103,66		5	
25/10/2018	18PM000390	PETITE ENFANCE : LOGICIELS	16 440,00		5	
06/11/2018	18PM000391	INTEG.FRAIS INSERTION 2017 : CRECHES	108,00			
07/11/2018	18PM000392	MATERIEL ET OUTILLAGE SPECIFIQUES : GYMN. CHATEAU	898,87		10	
05/11/2018	18PM000394	MATERIEL SPECIFIQUE : MAT BARRES	407,65		1	
08/11/2018	18PM000395	MATERIEL ET OUTILLAGE SPECIFIQUES : PARKING LACARR	164,68		1	
28/09/2018	18PM000396	1 NETTOYEUR VAPEUR	1 095,42		10	
09/11/2018	18PM000397	OP. NOEL 2018 : MATERIEL DIVERS	30 000,00		10	
09/11/2018	18PM000398	MAT BARRES : LICENCE PONT WIFI	720,00		2	
09/11/2018	18PM000399	ELEM BARRES : LICENCE WIFI	720,00		2	
12/11/2018	18PM000400	MATERIEL DIVERS : MUSEE BARTHOLDI	1 922,40		10	
14/11/2018	18PM000401	ARTS PLASTIQUES : CONCESSION ET DROITS SIMILAIRES	6 000,00		2	
12/11/2018	18PM000402	MATERIEL SPECIFIQUE : INFORMATIQUE	435,46		1	
15/11/2018	18PM000403	MATERIEL SPECIFIQUE : LES DOMINICAINS	3 342,43		10	
19/11/2018	18PM000404	PARKING RAPP AUTOLAVEUSE COURSIVES	4 200,00		10	
28/11/2018	18PM000405	LOGICIELS P/SECURISATION GYMNASSE MONTAGNE VERTE	4 211,71		2	
28/11/2018	18PM000406	LOGICIELS P/SECURISATION MINI CRECHE LADHOF	2 050,56		2	
20/11/2018	18PM000407	COLMAR STADIUM : 1 TRACEUSE PULVAIRLESS PRO	2 244,60		10	
29/11/2018	18PM000408	PARKING MAIRIE : MATERIEL ET OUTILLAGE TECHNIQUES	19 095,00		10	
22/11/2018	18PM000409	CLUB DES JEUNES : MATERIEL SPECIFIQUE	378,00		1	
29/11/2018	18PM000410	ELEM HIRN : MATERIEL SPECIFIQUE	684,00		10	

IV - ANNEXES	IV
ELEMENTS DU BILAN	A10.1
VARIATION DU PATRIMOINE (article R.2313-3 du CGCT) - ENTREES	

A10.1 - ETAT DES ENTREES D'IMMOBILISATIONS

Modalités et dates d'acquisition		Désignation du bien		Valeur d'acquisition (coût historique)	Cumul des amortiss.	Durée de l'amort.
Acquisitions à titre onéreux	29/11/2018	18PM000411	MAT. LA FONTAINE : MOBILIER SPECIFIQUE	153,50		
	05/12/2018	18PM000412	SERV. ELECTIONS : MATERIEL SPECIFIQUE	26 844,00		10
	07/12/2018	18PM000413	PHOTOCOPIEUR IMPRIMERIE	50 856,98		5
	06/12/2018	18PM000414	MATERIEL ET OUTILLAGE SPECIFIQUE : THEATRE	19 999,43		10
	07/12/2018	18PM000415	1 ARMOIRE HAUTE SERVICE JURIDIQUE	371,81		1
	06/12/2018	18PM000416	UN POSTE A SOUDER SEV	2 330,83		10
	06/12/2018	18PM000417	MOBILIER DE BUREAU	371,81		1
	06/12/2018	18PM000418	EXTENS° FONDS DOCUMENTAIRES PMC	563,79		10
	07/12/2018	18PM000419	4 CHAISES DE BUREAU MUSEE BARTHOLDI	409,06		1
	10/12/2018	18PM000420	MATERIEL SPECIFIQUE : KOIFHUS	2 770,69		10
	06/12/2018	18PM000421	PACK 4 BATTERIE POUR SOUFFLEURS	555,12		10
	06/12/2018	18PM000422	GROS MATERIEL OUTILLAGE TECHNIQUE	382,80		1
	04/12/2018	18PM000423	40 COUCHETTES STANDAR	1 593,28		10
	07/12/2018	18PM000424	MATERIEL SPECIFIQUE : MAT. LES PAQUERETTES	186,35		1
	06/12/2018	18PM000425	GYMNASE C. SEE : MATERIEL ET OUTILLAGE	423,98		1
	06/12/2018	18PM000426	FOURNITURE CHAUFFAGE	537,82		10
	07/12/2018	18PM000427	CIMETIERES : ACQUISITION LOGICIEL	1 081,20		2
	10/12/2018	18PM000428	MOBILIER SPECIFIQUE : MAT PAQUERETTES	141,06		1
	12/12/2018	18PM000429	PARKING MAIRIE : MATERIEL DIVERS	131,25		1
	13/12/2018	18PM000430	PROPRETE : MATERIEL DIVERS	13 614,00		10
	12/12/2018	18PM000431	MATERIEL SPECIFIQUE : COLMAR STADIUM	157,50		
	11/12/2018	18PM000432	MOBILIER SPECIFIQUE : APPLICATIONS DROITS DE SOL	1 326,56		
	17/12/2018	18PM000433	MODULE RH E-SERVICE ACOMTPE 80%	47 155,20		10
	18/12/2018	18PM000434	UN MEUBLE SOUS EVIER	97,15		1
	06/11/2018	18PM000435	1 MEULEUSE SANS FIL 54V - SCE PROPRETE	823,24		10
	17/12/2018	18PM000436	ELEM BARRES : MATERIEL SPECIFIQUE	339,22		1
	07/02/2018	18PM000437	MAT. OBERLIN : MATERIEL SPECIFIQUE	549,90		10
	12/12/2018	18PM000438	POLICE MUNICIPALE : LOGICIELS	2 892,00		2
	18/12/2018	18PM000439	ACHAT CHARIOT MENAGE CLUB DES JEUNES EUROPE	157,50		1
	18/06/2018	18PM00262	MOBILIER SPECIFIQUE : CRECHE SCHEPPLER	452,27		1
	01/02/2018	18SU000001	SUBV.EQUIPEMENT 2018 : REMBOURSEMENT VELO	99 447,72		5
	31/01/2018	18SU000002	SUBV. EQUIPEMENT 2018 : 150? POUR UNE TABLETTE	20 749,02		5
	27/02/2018	18SU000003	SUBV.EQUIPMT 2018 : RENOVATION DES MAISONNETTES	6 300,00		15
	10/04/2018	18SU000004	SUBV. EQUIPMT 2018 : ASSOCIATION ST PAUL	777,15		15
	05/06/2018	18SU000008	SUBV. EQUIPEMENT 2018 : AGENCE ATTRATIVITE ALSACE	10 000,00		15
	25/05/2018	18SU000009	SUBV. EQUIPEMENT 2018 : JARDINS FAMILIAUX	2 521,00		5
	11/06/2018	18SU000010	SUBV. EQUIPMT 2018 : RECUPERATEUR EAUX PLUVIALES	50,91		5
	07/06/2018	18SU000011	SUBV. EQUIPMT 2018 : 13 RUE CHAUFFOUR MME ZANETTI	1 448,04		15
	21/06/2018	18SU000013	SUBV. EQUIPMT 2018 : CERCLE ST MARTIN	1 760,74		15
	19/06/2018	18SU000014	SUBV. EQUIPMT 2018 : RENOVATION VITRINES	20 394,21		15
	28/06/2018	18SU000015	SUBV. EQUIPMT 2018 : RENOVATION FACADES	9 832,43		15
	05/07/2018	18SU000016	SUBV. EQUIPMT 2018 : SYNAGOGUE MAISON COMMUNAUTAIRE	88 523,87		15
	12/07/2018	18SU000017	SUBV.EQUIPMT 2018 : POLE HABITAT	982 186,00		15
	13/09/2018	18SU000018	SUBV.EQUIP 2018 : CONSEIL FABRIQUE STE MARIE	28 022,72		15
	13/09/2018	18SU000019	SUBV. EQUIPMT 2018 : ASS. QUARTIER ST ANTOINE	4 160,68		15
	13/09/2018	18SU000020	SUBV. EQUIP. 2018 : C. FABRIQUE ST VINCENT DE PAUL	6 974,90		15
	13/09/2018	18SU000021	SUBV. EQUIP. 2018 : ASS. C.&L. ST VINCENT DE PAUL	780,37		15
20/09/2018	18SU000022	SUBV. EQUIPMT 2018 : SCI DINICO	1 281,70		15	
17/10/2018	18SU000023	SUBV.EQUIPMT 2018 : ETUDES PREFAISABILITE BARREAU	10 000,00			
25/10/2018	18SU000024	SUBV. EQUIPMT 2018 : TRIPLEX	70 000,00		15	
04/12/2018	18SU000026	SUBV. EQUIPMT 2018 : CONSEIL FABRIQUE ST LEON	5 390,12		15	
07/12/2018	18SU000027	SUBV. EQUIPMT 2018 : GALERIE EUROPE/DEMOLITION	14 058,91		15	
13/12/2018	18SU000028	SUBV. EQUIPMT 2018 : ASS. PELERINAGE TAMBOV	5 000,00		5	
13/12/2018	18SU000029	SUBV. EQUIPMT 2018 : COMITE HARTMANNWILLERKOPF	250,00		1	
13/12/2018	18SU000030	SUBV. EQUIPMT 2018 : LA MANNE	2 350,00		5	
28/12/2018	18SU000031	SUBV.EQUIPEMENT 2018 : RECUPERATION DES EAUX PLUV	20,00		5	
07/11/2018	18SU00025	SUBV. EQUIPMT 2018 : SARL SCHWARTZ	2 626,91		15	
07/06/2018	18UR000001	ELABORATION DU PLAN LOCAL D'URBANISME (PLU)	5 895,68		5	
18/01/2018	18VO000001	1 AUTOCOMMUTATEUR / MULTI-ACCUEIL LES GRILLONS	1 314,00			
16/01/2018	18VO000002	VOIES PUBLIQUES : REAMENAGEMENT	4 227 620,38			
16/01/2018	18VO000003	PLAN DE JALONNEMENT : EXTENSION	13 600,00			
16/01/2018	18VO000004	MISE EN VALEUR NOCTURE DU PATRIMOINE	253 210,35			
16/01/2018	18VO000005	AMELIORATION ECLAIRAGE PUBLIC	1 257 044,89			
17/01/2018	18VO000006	AMENAGEMENT CHEMINS FORESTIERS PLANTATIONS	11 771,86			
18/01/2018	18VO000007	ESPACES PUBLICS : INSTALLATION VIDEO PROTECTION	118 302,35			
31/01/2018	18VO000008	HALTE GARDERIE FLORIMONT : TVX AMENAGEMENT	2 998,80			
07/02/2018	18VO000009	CARREFOURS : INSTALLATION DE VOIRIE	16 235,40			
12/02/2018	18VO000010	STADE MITTELHARTH : AUTRES AGENCEMENTS AMENAGEMENT	6 316,58			
15/02/2018	18VO000011	VOIES PUBLIQUES GARDE-CORPS : TVX	77 006,46			
14/02/2018	18VO000012	PLACE DE JEUX : AMENAGEMENT	89 794,70			
20/02/2018	18VO000013	VOIES PUBLIQUES : VEGETALISATION DES RUES	174 979,72			
22/02/2018	18VO000014	VOIES PUBLIQUES : AMELIORATION ETAT TROTTOIRS	19 786,17			
26/02/2018	18VO000015	CARREFOURS : TVX AMELIORATION SIGNALISATION	215 347,76			
05/03/2018	18VO000016	DEPLOIEMENT TELEPHONIE IP	4 904,59			
21/03/2018	18VO000017	PLANTATIONS ALIGNEMENTS : RENOUVELLEMENT EXTENSION	214 484,27			
07/03/2018	18VO000018	ABORDS PARKING GARE BLEYLE : RESEAUX SIGNALISATION	31 975,93			
16/03/2018	18VO000019	ESPACES VERTS : AMENAGEMENTS	8 713,57			
29/03/2018	18VO000020	PROTECTION INCENDIE : RENOUVELLEMENT/SUPPRESSION	94 622,99			
11/04/2018	18VO000021	CORBELLES DE PROPRETE TYPE BAMBOU	7 800,00			
16/04/2018	18VO000022	AMENAGEMENT DE TERRAINS	4 396,44			
19/04/2018	18VO000023	STADE DE L'ORANGERIE : AUTRES AGENCEMENTS AMENAGEMENT	13 462,26			

IV - ANNEXES	IV
ELEMENTS DU BILAN	A10.1
VARIATION DU PATRIMOINE (article R.2313-3 du CGCT) - ENTREES	

A10.1 - ETAT DES ENTREES D'IMMOBILISATIONS

Modalités et dates d'acquisition		Désignation du bien		Valeur d'acquisition (coût historique)	Cumul des amortiss.	Durée de l'amort.	
Acquisitions à titre onéreux	26/04/2018	18VO000024	PLANTATIONS ALIGNEMENT : EXTENSION RENOUVELLEMENT	9 881,41			
	19/04/2018	18VO000025	MULTI ACCUEIL GRILLONS : AUT. AGENCEMENTS/AMENAGEMENT	2 446,83			
	02/05/2018	18VO000026	VOIES PUBLIQUES : AMENAGEMENTS SECURITAIRES	1 149 342,63			
	02/05/2018	18VO000027	VOIRIES : ACQUISITION DE PANNEAUX	87 511,27			
	03/05/2018	18VO000028	SQUARES : REAMENAGEMENT	36 172,50			
	02/05/2018	18VO000029	VOIES PUBLIQUES : AUTRES RESEAUX	19 753,53			
	01/06/2018	18VO000030	STADE EUROPE : TVX AMELIORATION	10 560,00			
	06/12/2018	18VO000031	PAM : AUTRES AGENCEMENTS/AMENAGEMENTS TERRAINS	30 692,56			
	18/12/2018	18VO000032	BORNES RECHARGEMENT : AUTRES STATIONNEMENTS	6 661,16			
	17/12/2018	18VO000033	PLAINE NELSON MANDELA : AUTRES AGENCEMENTS/AMENAGEMENT	4 873,20			
	10/08/2018	18VO000034	CANISITES : AMENAGEMENT	6 059,80			
	17/12/2018	18VO000035	GYMNASSE ANNE FRANK : AUTRES AGENCEMENT/AMENAGEMENT	2 065,20			
	10/12/2018	18VO000036	AMELIORATION EP (TVX DE VOIRIE)	43 974,28			
	10/04/2018	18VO000040	STADE DES CHEMINOTS : TVX AMENAGEMENT	24 982,39			
	02/05/2018	18VO000041	VOIES PUBLIQUES : AMENAGEMENTS SECURITAIRES	385,20			
	18/05/2018	18VO000042	COURS ECOLES PRIMAIRES : AMENAGEMENTS+EQUIPEMENTS	6 182,06			
	18/05/2018	18VO000043	COURS ECOLES MATERNELLES : AMENAGEMENTS+EQUIPEMENT	51 537,34			
	13/06/2018	18VO000044	SQUARES : AUTRES RESEAUX	19 105,02			
	21/06/2018	18VO000045	VOIES PUBLIQUES : REAMENAGEMENT	56 465,29			
	26/06/2018	18VO000046	FONTAINES : INSTALLATIONS TECHNIQUES	5 137,27			
	29/06/2018	18VO000047	TVX AMENAGEMENT POUR PERSONNE MOBILITE REDUITE	25 950,77			
	27/06/2018	18VO000048	CSC EUROPE : INSTALLATION DE VOIRIE	1 996,26			
	27/06/2018	18VO000049	AQUALIA : AUTRES AGENCEMENTS/AMENAGEMENTS TERRAINS	2 001,56			
	03/07/2018	18VO000050	REQUALIFICATION SECTEUR LUXEMBOURG (RESEAUX)	281 224,90			
	12/07/2018	18VO000051	VOIRIE : INSTALLATION POUR CYCLES	2 519,40			
	23/07/2018	18VO000052	ECLAIRAGE PUBLIC : INSTALLATION DE VOIRIE	35 063,00			
	08/08/2018	18VO000053	CRECHE COTY : AGENCEMENT AMENAGEMENT EXT.	17 590,61			
	20/08/2018	18VO000054	STADES : AUTRES RESEAUX	6 727,52			
	06/09/2018	18VO000055	EXTENSION MOBILIER URBAIN PR TEMPS DE REPOS	19 997,76			
	12/09/2018	18VO000056	REAMENAGEMENT ESPACES EXTERIEURS LUXEMBOURG	1 126 494,19			
	17/09/2018	18VO000057	CSC EUROPE : AGENCEMENT AMENAGEMENT TERRAINS	2 819,52			
	09/10/2018	18VO000058	ESPACES PUBLICS : INSTALLATION VIDEO PROTECTION	4 090,80			
	04/10/2018	18VO000059	REQUALIFICATION SECTEUR LUXEMBOURG : EP	12 354,00			
	15/10/2018	18VO000060	MARCHES : INSTALLATIONS DE BORNES	14 832,48			
	12/10/2018	18VO000061	PLAN ANIMATION LUMIERE : EQUIPEMENTS DE VOIRIE	1 048 354,38			
	23/07/2018	18VO000063	MEV PATRIMOINE NOCTURNE	31 064,52			
	19/10/2018	18VO000064	PLAN ANIMATION LUMIERE : AUTRES RESEAUX	287 323,90			
	19/10/2018	18VO000065	CONSTRUCTION PARKING BLEYLE : AUTRES RESEAUX	3 540,00			
	30/10/2018	18VO000066	MONTAGNE VERTE : PLAN PAYSAGER	4 850,59			
	30/10/2018	18VO000067	AVENUE DE L'EUROPE : TRAVAUX AMENAGEMENT	4 540,54			
	06/11/2018	18VO000068	ROCADE VERTE : AMENAGEMENT TRONCON EST	39 612,88			
	06/11/2018	18VO000069	OUVRAGES D'ART : TVX AMELIORATION	45 792,05			
	06/11/2018	18VO000070	QUARTIER MARAICHERS : AMENAGEMENT DE VOIES	6 350,74			
	06/11/2018	18VO000071	CENTRE DE LOISIRS WALDES LUST : AMENAGEMENT TERRAIN	1 563,84			
	08/11/2018	18VO000072	CRECHE SCHEPPLER : AMENAGEMENT AGENCEMENT TERRAIN	54,00			
08/11/2018	18VO000073	LES P'TITS AVIATEURS : AMENAGEMENT COUR	108,00				
05/11/2018	18VO000074	REQUALIFICATION SECTEUR LUXEMBOURG : TVX VOIRIE	1 653,07				
12/11/2018	18VO000075	AMENAGEMENT CHEMINS RURAUX : TVX VOIRIE	65 795,82				
06/11/2018	18VO000076	BIB DOMINICAINS : TVX AMENAGEMENT ET AGENCEMENT	6 480,00				
03/07/2018	18VO000077	REQUALIFICATION SECTEUR LUXEMBOURG : RESEAUX EAUX	9 416,40				
06/11/2018	18VO000078	CONSTRUCTION PARKING BLEYLE : TVX	2 754,56				
23/11/2018	18VO000079	DOMAINE RURAL : PANNEAUX PEDAGOGIQUES DANS FORET	6 720,00				
26/11/2018	18VO000080	PLAN ANIMATION LUMIERE : AMENAGEMENTS TERRAINS	4 046,40				
23/11/2018	18VO000081	DEMOLITION DE MAISONS VETUSTES ET INSALUBRES	705,00				
29/11/2018	18VO000082	PLANTATIONS 1 ARBRE 1 PRENOM	4 677,50				
04/12/2018	18VO000083	COLMAR STADIUM : AGENCEMENTS ET AMENAGEMENTS	5 484,00				
06/12/2018	18VO000084	PARC DU CHATEAU D'EAU : MOBILIER URBAIN	16 698,96				
12/12/2018	18VO000085	REQUALIFICATION SECTEUR LUXEMBOURG : TVX ESP. VERT	67 610,22				
18/12/2018	18VO000086	INSTALL. BUNGALOW SANITAIRE - RACCORDEMENT	5 093,42				
Acquisitions à titre gratuit	01/06/2018	18AE000009	CY N°88 TURCKHEIMER HUBEN (DP)	252,00			
	29/06/2018	18AE000011	CW N°102 RUE LOGELBACH (dp)	246,28			
	29/06/2018	18AE000012	CW N°104 ROUTE D'INGERSHEIM (dp)	328,72			
	13/12/2018	18AE000023	PARKING MATCH + FRAIS NOTAIRE TP N°381	13 679,20			
	13/12/2018	18AE000024	PARKING MATCH + FRAIS NOTAIRE TP N°382	421 998,79			
	13/12/2018	18AE000025	PARKING MATCH + FRAIS NOTAIRE TP N°383	22 351,65			
	13/12/2018	18AE000026	PARKING- 21 AV. EUROPE- MATCH TP N°378	13 834,67			
	14/09/2018	18AE000016	SECT. 27 PARC. 61 POSSES. TRENTEN. HOUSSEN-LENDER	951,00			
	07/05/2018	18SU000006	SUBV. EQUIPEMENT 2018 : RETROCESSION TP 225	1 844,63		15	
	02/02/2018	18SU000007	SUBV. EQUIP. 2018 : RETROCESSION GRATUITE TP N°224	899,45		15	
	Divers	05/03/2018	18AE000005	TE N°328 RUE DE LISBONNE	522,00		
		05/03/2018	18AE000006	TE N°329 RUE DE LISBONNE	666,00		
28/06/2018		18AE000013	WV N°176 RUE DES CARLOVINGIENS	1 130,64			
28/06/2018		18AE000014	WV N°177 RUE DES CARLOVINGIENS	84,38			
30/10/2018		18AE000017	TR N°397 RUE D'AMSTERDAM	21 474,89			
30/10/2018		18AE000018	TR N°398 RUE D'AMSTERDAM	9 438,15			
13/12/2018		18AE000027	ACQU. TERRAIN TP N°385 21 AV. EUROPE	24 586,98			
30/05/2018		18AE000030	WW N°54 RUE GENERAL GUY SCHLESSER	882,00			
02/02/2018		AE/011157	TP N°224 RUE SCHUMANN	899,45			
TOTAL GENERAL				36 696 556,87			

IV - ANNEXES	IV
ELEMENTS DU BILAN	A 10.2
VARIATION DU PATRIMOINE (article R.2313-3 du CGCT) - SORTIES	
A10.2 - ETAT DES SORTIES DES IMMOBILISATIONS	

Modalités de sortie	Désignation du bien	Valeur d'acquisition (coût historique)	Durée de l'amort.	Cumul des amort. antérieurs	Valeur nette comptable au jour de la cession	Prix de cession		Plus ou moins valeurs
						Réelle	Opération budgétaire d'ordre	
Cessions à titre onéreux	15/05/2018	18AE000005	TE N°328 RUE DE LISBONNE	522,00	0,00	522,00		0,00
	15/05/2018	18AE000006	TE N°329 RUE DE LISBONNE	666,00	0,00	666,00		0,00
	21/02/2018	18AE000003	IM N°383 RUE JEAN-MICHEL HAUSSMANN	14 434,56	0,00	14 434,56		0,00
	25/05/2018	18AE000007	CW N°95 BEI DER SCHLIEF	9 230,77		1 942,00		-7 288,77
	25/05/2018	10AE000057	CW N°97 BEI DER SCHLIEF	792,00		7 121,00		6 329,00
	25/05/2018	10AE000051	CW N°98/16 BEI DER SCHLIEF	216,00		18 937,00		18 721,00
	19/06/2018	GP/057456	VEHICULE N° 4712 YM 68 SEQUENTIEL 823 FIAT DOBLO	16 379,50	5	0,00		1 440,00
	12/06/2018	07GP000017	VEHICULE N° 6239 ZF 68 SEQUENTIEL 918 RENAULT MASTER	28 193,40	8	0,00		1 500,00
	12/04/2018	PI012102	EM N° 124 - 12 MEISENHUTTER-WEG	60 354,57		102 000,00		41 645,43
	11/09/2018	07GP000013	VEHICULE N° 6484 ZG 68 SEQUENTIEL 913 RENAULT MASTER	26 175,46	8	0,00		300,00
	23/08/2018	13GP000018	VEHICULE N° CY 104 HA SEQUENTIEL 1053 OPEL COMBO	25 782,91	5	0,00		5 000,00
	17/07/2018	09GP000006	VEHICULE N° 9953 ZS 68 SEQUENTIEL 966 DOBLO CARGO	14 894,92	5	0,00		1 440,00
	17/07/2018	AE013664	WV N° 123 RUE DES CARLOVINGIENS	202,76		1 500,00		1 297,24
	29/06/2018	18AE000014	WV N° 177 RUE DES CARLOVINGIENS	84,38		625,00		540,62
	24/04/2018	07GP000012	VEHICULE N° 6485 ZG 68 SEQUENTIEL 912 RENAULT MASTER	26 175,46	8	0,00		1 800,00
	12/09/2018	09GP000004	VEHICULE N° 9951 ZS 68 SEQUENTIEL 968 FIAT DOBLO	14 894,92	5	0,00		1 200,00
	12/09/2018	09GP000003	VEHICULE N° 9952 ZS 68 SEQUENTIEL 969 FIAT DOBLO	14 894,92	5	0,00		1 200,00
	12/09/2018	09GP000002	VEHICULE N° 9950 ZS 68 SEQUENTIEL 970 FIAT DOBLO	14 894,92	5	0,00		1 200,00
	25/10/2018	GP/051751	VEHICULE N° 2871 YE 68 SEQUENTIEL 770 RENAULT MASTER	29 844,48	8	0,00		1 800,00
	06/11/2018	08GP/000015	VEHICULE N° CY 594 BW SEQUENTIEL 962 MERCEDES SPRINTER	41 437,32	8	0,00		2 400,00
06/11/2018	18AE000018	TR N°398 RUE DE GRIESBACH	9 438,14		192 002,00		182 563,86	
15/11/2018	16AE000048	TR N°399 RUE D'AMSTERDAM	819,25		1 029,62		210,37	
06/11/2018	08GP000014	VEHICULE N° CY 603 BW SEQUENTIEL 961 MERCEDES SPRINTER	36 808,80	8	0,00		3 500,00	
15/11/2018	18AE000019	SN N°89 ROHRBRUNNEN	160,16		456,00		295,84	
06/11/2018	18AE000028	VA N°140 ROUTE D INGENSHEIM	3 080,00		3 080,00		0,00	
01/01/2018	16PI0021	TP N°221/85 LOCAL MATCH AVENUE DE L'EUROPE	999 810,09		1 200 000,00		200 189,91	
15/11/2018	18AE000029	WW N°53 RUE SCHLESSLER	3 384,00		3 384,00		0,00	
15/11/2018	18AE000030	WW N°54 RUE SCHLESSLER	882,00		882,00		0,00	
Retrocession à titre gratuit	29/05/2018	AE/011157	TP N°224 RUE ROBERT SCHUMANN	899,45		899,45		899,45
	29/05/2018	AE/011158	TP N°225 RUE ROBERT SCHUMANN	1 844,63		1 844,63		1 844,63
Echanges	13/12/2018	18AE000025	TP N°383 AVENUE DE L'EUROPE	22 351,65		22 351,65		1 648,35
	TOTAL GENERAL			1 419 549,42		1 126 428,33	1 595 361,18	471 676,93

IV - ANNEXES	IV
ELEMENTS DU BILAN	A 10.3
OPERATIONS LIEES AUX CESSIONS	

A10.3 - OPERATIONS LIEES AUX CESSIONS

Pour mémoire		Crédits ouverts (BP+DM)
chapitre 024	Produit des cessions d'immobilisations	3 182 400,00
Produit des cessions		Réalisations
compte 775	Produit des cessions d'immobilisations	1 595 361,18
compte 675	Valeurs comptables des immobilisations cédées	1 126 428,33

IV - ANNEXES

ELEMENTS DU BILAN

VARIATION DU PATRIMOINE (article L. 300-5 du code de l'urbanisme)

IV

A 10.4

A10.4 - ETAT DES ENTREES DES IMMOBILISATIONS (L.300-5-c du code de l'urbanisme)

Modalités d'acquisition	Désignation du bien			Valeur d'acquisition		Cumul des amortissements	Durée de l'amortissement
	Localisation	Référence cadastrale		Réelle	Opération budgétaire d'ordre		
		Section - n° parcelle	Surface en ares				
Acquisitions à titre onéreux							
15/01/2018	SOL	AVENUE DE L'EUROPE	TP 381	3,06	4 744,78 €		
15/01/2018	SOL	AVENUE DE L'EUROPE	TP 382	94,40	146 381,62 €		
15/01/2018	SOL	AVENUE DE L'EUROPE	TP 383	5,00	7 753,26 €		
02/02/2018	SOL	GROSSER SEMM PFAD	NP 563	0,30	540,00 €		
27/02/2018	TERRE	THEINHEIMER WEID	IM 139	0,07	8,16 €		
27/02/2018	TERRE	THEINHEIMER WEID	IM 318	15,13	1 764,24 €		
12/03/2018	SOL	SCHERERS BRUNN	OW 129	1,23	2 214,00 €		
23/04/2018	TERRE	GROSSHARTH	EN 187	10,32	11 043,25 €		
23/04/2018	SOL	23 MITTLER WEG	EN 189	3,51	3 755,99 €		
23/04/2018	TERRE	GROSSHARTH UNTEM	EN 191	7,90	8 453,65 €		
23/04/2018	TERRE	GROSSHARTH UNTEM	EN 192	0,30	321,02 €		
23/04/2018	TERRE	GROSSHARTH UNTEM	EN 193	0,63	674,15 €		
23/04/2018	TERRE	GROSSHARTH UNTEM	EN 194	2,04	2 182,97 €		
02/05/2018	JARDIN	IM ERLÉN	OV 184	2,13	3 834,00 €		
01/06/2018	SOL	RUE DES JARDINS	XD 68	0,56	1 008,00 €		
11/12/2018	VERGERS	MITTLERWEG	EN 293	10,41	51 534,65 €		
11/12/2018	VERGERS	MITTLERWEG	EN 294	0,40	1 980,20 €		
11/12/2018	VERGERS	GROSSHARTH	EN 295	1,31	6 485,15 €		
Acquisitions à titre gratuit ou à l'Euro symbolique							
15/01/2018	SOL	AVENUE DE L'EUROPE	TP 381	3,06		1 962,33 €	
15/01/2018	SOL	AVENUE DE L'EUROPE	TP 382	94,40		60 531,97 €	
15/01/2018	SOL	AVENUE DE L'EUROPE	TP 383	5,00		3 206,13 €	

IV - ANNEXES

ELEMENTS DU BILAN

VARIATION DU PATRIMOINE (article L. 300-5 du code de l'urbanisme)

IV

A 10.4

A10.4 - ETAT DES ENTREES DES IMMOBILISATIONS (L.300-5-c du code de l'urbanisme)

Modalités d'acquisition	Désignation du bien			Valeur d'acquisition		Cumul des amortissements	Durée de l'amortissement
	Localisation	Référence cadastrale		Réelle	Opération budgétaire d'ordre		
		Section - n° parcelle	Surface en ares				
15/01/2018	SOL	AVENUE DE L'EUROPE	TP 378	3,15	13 834,67 €		
18/04/2018	JARDIN	TURCKHEIMER HUBEN	CY 88	0,14	252,00 €		
28/06/2018	SOL	RUE DU LOGELBACH	CW 102	2,45	246,28 €		
28/06/2018	SOL	ROUTE D'INGERSHEIM	CW 104	3,27	328,72 €		
02/08/2018		HOUSSEN	S27 N°61	9,51	951,00 €		
Echange sans soulte							
04/12/2018	SOL	AVENUE DE L'EUROPE	TP 385	8,12	24 000,00 €		
Divers							
23/08/2018		ROUTE DE BALE		0,40	720,00 €		
TOTAL GENERAL					279 399,09 €	81 313,10 €	

IV - ANNEXES		IV
ELEMENTS DU BILAN		
VARIATION DU PATRIMOINE (article L. 300-5 du code de l'urbanisme)		
A10.5 - ETAT DES SORTIES DES IMMOBILISATIONS (L.300-5 du code de l'urbanisme)		

Modalités de cession	Désignation du bien		Valeur d'acquisition (coût historique)	Durée de l'amort.	Cumul des amort. Antérieurs	Valeur nette comptable au jour de la cession	Prix de cession		Plus ou moins values
	Localisation	Référence cadastrale					Réelle	Opération budgétaire d'ordre	
	Section - n° parcelle	Surface en ares							
Cessions à titre onéreux									
30/01/2018	SOL	12 MEISENHUTTEN WEG	EM 124	4,50		60 354,57 €	102 000,00 €		41 645,43 €
12/03/2018	SOL	RUE DE LISBONNE	TE 328	0,29		522,00 €	522,00 €		0,00 €
12/03/2018	SOL	RUE DE LISBONNE	TE 329	0,37		666,00 €	666,00 €		0,00 €
04/04/2018	SOL	RUE JEAN MICHEL	IM 383	25,06		14 434,56 €	14 434,56 €		0,00 €
25/05/2018	TERRE	BEI DER SCHLIFF	CW 95	1,17		9 230,77 €	18 936,42 €		9 705,65 €
25/05/2018	SOL	RUE DU LOGELBACH	CW 97	0,44		792,00 €	7 121,38 €		6 329,38 €
25/05/2018	SOL	RUE DU LOGELBACH	CW 98	0,12		216,00 €	1 942,20 €		1 726,20 €
18/06/2018	SOL	RUE DES CARLOVINGIENS	WV 123	0,12		202,76 €	1 500,00 €		1 297,24 €
18/06/2018	SOL	RUE DES CARLOVINGIENS	WV 177	0,05		84,38 €	625,00 €		540,62 €
06/09/2018	TERR.	RUE DE GRIESBACH	TR 398	16,78		9 438,15 €	192 001,81 €		182 563,66 €
06/09/2018	SOL	RUE D'AMSTERDAM	TR 399	0,09		819,25 €	1 029,81 €		210,56 €
28/09/2018	SOL	RUE DU GAL GUY	WW 53	1,88		3 384,00 €	3 384,00 €		0,00 €
28/09/2018	SOL	RUE DU GAL GUY	WW 54	0,49		882,00 €	882,00 €		0,00 €
14/11/2018	SOL	ROHRBRUNNEN	SN 89	0,38		160,16 €	456,00 €		295,84 €
28/11/2018	SOL	ROUTE D'INGERSHEIM	VA 140	0,22		3 080,00 €	3 080,00 €		0,00 €
06/07/2018	SOL	AVENUE DE L'EUROPE	TP 379	0,08		1 397,61 €	1 677,45 €		279,84 €
06/07/2018	SOL	AVENUE DE L'EUROPE	TP 380	57,15		998 412,48 €	1 198 322,55 €		199 910,07 €
Retrocessions à titre gratuit									
02/02/2018		RUE ROBERT SCHUMAN	TP 224	0,40		899,45 €		899,45 €	0,00 €
19/03/2018		RUE ROBERT SCHUMAN	TP 225	0,82		1 844,63 €		1 844,63 €	0,00 €
Echange sans soulte									
04/12/2018	SOL	AVENUE DE L'EUROPE	TP 383	5,00		22 351,65 €	24 000,00 €		1 648,35 €
TOTAL GENERAL						1 129 172,42 €	1 572 581,18 €	2 744,08 €	446 152,84 €

Point N° BILAN DES TRANSACTIONS IMMOBILIÈRES RÉALISÉES PAR LA VILLE DE COLMAR

RAPPORTEUR : M. YVES HEMEDINGER, Adjoint

L'article L 2241-1 du Code Général des Collectivités Territoriales a prévu de soumettre annuellement au Conseil Municipal et d'annexer au compte administratif un bilan de toutes les transactions immobilières réalisées par la commune.

A ce titre, le tableau récapitulatif de l'ensemble des acquisitions et cessions effectuées par la Ville de Colmar en 2018 (terrains, bâtiments, droits réels immobiliers), déjà annexé au compte administratif, est joint à la présente délibération.

I] Le montant total des ACQUISITIONS s'est élevé à 279 399,09€

Les principales opérations ont été les suivantes :

- en vue de la restructuration du secteur Luxembourg :
Acquisition du parking sis au 21 avenue de l'Europe (158 879,66€ - syndicat de copropriété),
Echange sans soulte dans l'emprise du parking sis au 21 avenue de l'Europe (24 000€ - société SLM Colmar Europe),
- en vue de l'agrandissement du site des ateliers municipaux sis avenue de la folre aux Vins :
Acquisition de parcelles nues (60 000€ - consorts WERNER),
Acquisition d'une maison sinistrée à démolir (26 431,03€ - succession TURANSKY),
- en vue de l'extension de la ZI Nord (réserves foncières) :
Acquisition de parcelles (1 772,40€ - consorts KRAEMER),
- acquisition de divers terrains nécessaires aux alignements : 8 316€.

II] Le montant total des CESSIONS s'est élevé à 1 572 581,18€

Les principales opérations ont été les suivantes :

- en vue de sa réhabilitation pour l'implantation de cellules commerciales (NORMA, ACTION, TAKKO) :
Cession de l'ancien local MATCH sis 21 avenue de l'Europe (1 200 000€ - société SLM Colmar Europe),
- en vue de la réalisation de 14 logements pour POLE HABITAT sis rue de Griesbach :
Cession d'un terrain à bâtir (193 031,62€ - SCI PATRIMOINE DE FRANCE),

- en vue de sa réhabilitation pour en faire une habitation principale :
Cession d'une maison sise au 12 Meisenhutten-Weg (102 000€ - époux LETENDART),
- cession de divers délaissés d'alignement : 21 388,56€.

En conséquence, il vous est demandé de bien vouloir adopter le projet de délibération suivant :

LE CONSEIL

Vu l'avis de la Commission Aménagement urbain du 3 juin 2019,

Après avoir délibéré,

PREND ACTE

du bilan des transactions immobilières réalisées en 2018, afin qu'il soit annexé au compte administratif 2018.

Le Maire

IV - ANNEXES	IV
ELEMENTS DU BILAN	A 11
ETAT DES TRAVAUX EN REGIE (1)	

SECTION DE FONCTIONNEMENT

Article (2)	Libellé (2)	Dépenses Mandats émis	Recettes Titres émis
011	Charges à caractère général	24 080,58	
6068	Autres matières et fournitures	24 080,58	
012	Charges de personnel et frais assimilés	47 458,62	
72	Travaux en régie		71 539,20
722	Travaux en régie : immobilisations corporelles		71 539,20
TOTAL GENERAL		71 539,20	(I) 71 539,20

SECTION D'INVESTISSEMENT

Article (2)	Libellé (2)	Montant (3)
20	Immobilisations incorporelles	
21	Immobilisations corporelles	71 539,20
21312	Construction : bâtiments scolaires	65 721,83
21318	Construction : autres bâtiments publics	4 862,65
21538	Autres réseaux	954,72
23	Immobilisations en cours	
TOTAL GENERAL		71 539,20

(1) Les immobilisations créées par la collectivité sont enregistrées au coût de leur production. Ce dernier correspond au coût d'acquisition des matières consommées augmenté des charges directes de production (matériel et outillage acquis ou loués, frais de personnel,...) à l'exclusion des frais financiers et des frais d'administration générale.

(2) Détailler les chapitres budgétaires par article conformément au plan de comptes appliqué par la commune ou l'établissement.

(3) Les montants à renseigner correspondent aux mandats émis imputés au chapitre 040.

RATIO

	Montant
Recettes 72 (I)	71 539,20
Recettes réelles de fonctionnement	99 981 636,13
Recettes 72 / Recettes réelles de fonctionnement	0,07%

Désignation du bénéficiaire	Année de mobilisation et profil d'amortissement de l'emprunt (1)		Objet de l'emprunt garanti	Organisme prêteur ou chef de file	Montant initial	Capital restant début 31/12/2018	Durée résiduelle	Périodicité des remboursements (2)	Taux initial			Taux à la date de vote du budget (6)			Catégorie d'emprunt (7)	Indices ou devises pouvant modifier l'emprunt	Annuité garantie au cours de l'exercice	
	Année	Profil							Taux (3)	Index (4)	Taux actuariel (5)	Taux (3)	Index (4)	Niveau de taux			En intérêts (8)	En capital
Total des emprunts autres que ceux contractés par des collectivités ou des EP (hors logements sociaux)																		
Fondation Providence de Ribeauvillé	2001	P	CONSTR.ET TRANSF.BAT.SCOLAIRES SUR SITE CENTRE ST-FRANÇ-XAVIER GAR.5.0%	CREDIT MUTUEL	762.245,00 €	68.242,28 €	1	M	F	Taux fixe à 4 %	4,07%	F	Taux fixe à 4 %	3,99%			3 882,89 €	52 706,23 €
Fondation Providence de Ribeauvillé	2014	P	CONSTR.ET TRANSF.BAT.SCOLAIRES SUR SITE CENTRE ST-FRANÇ-XAVIER GAR.5.0%	DEXIA CL	717 767,46 €	523 071,92 €	7	A	V	Euribor 12 M + 0.2	0,70%	V	Euribor 12 M + 0.2	0,02%			97,14 €	52 263,19 €
ADAPEI PAPILLONS BLANCS D ALSACE	2006	C	FINANCEMENT ACQUISITION SITE INDUSTRIEL RINALDI A COLMAR (GAR. 50 %)	CREDIT MUTUEL	500 000,00 €	267 500,00 €	13	S	F	Taux fixe à 3,65 %	3,68%	F	Taux fixe à 2,65 %	2,64%			7 514,08 €	21 400,00 €
ADAPEI PAPILLONS BLANCS D ALSACE	2006	P	FINANCEMENT ACQUISITION SITE INDUSTRIEL RINALDI A COLMAR (GAR. 50 %)	CREDIT MUTUEL	500 000,00 €	343 837,21 €	17	A	F	Taux fixe à 3,75 %	3,75%	F	Taux fixe à 2,75 %	2,74%			9 887,41 €	15 705,03 €
PRIM'ENTANCE	2015	P	ACQUISIT. DES LOCAUX DU MULTI-ACCUEIL D'ENFANTS DE MOINS DE SIX ANS, SITUÉ 9 PLACE DU CAPITAINE DREYFUS (GAR. 50 %)	CIC	185 000,00 €	152 298,37 €	12	M	F	Taux fixe à 2 %	2,02%	F	Taux fixe à 2 %	1,99%			3 166,79 €	11 119,10 €
PRIM'ENTANCE	2015	P	REFINANÇ.OP.D'ACQUISITION DES LOCAUX D'UN MULTI-ACCUEIL D'ENFANTS DE MOINS DE SIX ANS, SITUÉ 9 PLACE DU CAPITAINE DREYFUS (GAR. 50 %)	CIC	52 531,21 €	30 713,34 €	4	M	F	Taux fixe à 1,55 %	1,56%	F	Taux fixe à 1,55 %	1,55%			538,21 €	7 385,57 €
MAISONS DE LA CROIX Association	2012	P	OP. DE RESTRUCT. DE L'ENSEMBLE DU SITE SAINT-JOSEPH, SITUÉ 1 CHEMIN DE SAINTE-CROIX	CAISSE DES DEPOTS ET CONSIGNATIONS	3 050 000,00 €	2 226 500,00 €	18	A	F	Taux fixe à 0,9 %	0,90%	F	Taux fixe à 0,9 %	2,95%			83 147,99 €	122 000,00 €
Total des emprunts contractés pour des opérations de logement social																		
ADOMA	2017	P	CREAT. 7 LOGTS POUR PERS. A MOBILITE REDUITE RES. EUROPE 4 R. AMSTERDAM	CAISSE DES DEPOTS ET CONSIGNATIONS	40 599,21 €	37 551,96 €	13	A	V	Livret A + 0.6	1,35%	V	Livret A + 0.6	1,27%			502,76 €	3 047,25 €
LOGEST SA HLM	1989	P	64 LOGTS RUE HOUBLONNIERE	CAISSE DES DEPOTS ET CONSIGNATIONS	157 317,68 €	0,00 €	0	A	F	Taux fixe à 0 %	0,00%	F	Taux fixe à 0 %	0,00%			0,00 €	5 424,68 €
Colmar Habitat HLM	1999	P	24 LOGTS RUES DE HOLTZWHR ET RIEDWHR / COLMAR	CAISSE DES DEPOTS ET CONSIGNATIONS	998 105,63 €	0,00 €	0	A	V	Livret A + 1.2	3,80%	V	Livret A + 1.2	1,94%			2 927,59 €	0,00 €
Colmar Habitat HLM	2008	P	REHABILIT. RES. ARRAS,2A34 ET JA23 R. D'ARRAS-1 RTE DE SELESTAT,10-12-17-19 RUE UMBDENSTOCK A COLMAR	CAISSE DES DEPOTS ET CONSIGNATIONS	325 000,00 €	187 793,89 €	10	S	V	Inflation INSEE hors tabac	3,25%	V	Inflation INSEE hors tabac	1,46%			2 013,95 €	15 833,77 €
Colmar Habitat HLM	2008	P	REHABILIT. RES. ARRAS,2A34 ET JA23 R. D'ARRAS-1 RTE DE SELESTAT,10-12-17-19 RUE UMBDENSTOCK A COLMAR	CAISSE DES DEPOTS ET CONSIGNATIONS	325 000,00 €	185 082,41 €	10	S	V	Livret A + 1.83	5,83%	V	Livret A + 1.83	2,56%			5 050,26 €	15 912,63 €
Colmar Habitat HLM	2008	P	REHABILIT. RES. BONNES GENS, 4 R. BONNES GENS A COLMAR	CAISSE DES DEPOTS ET CONSIGNATIONS	29 000,00 €	16 757,00 €	10	S	V	Inflation INSEE hors tabac	3,25%	V	Inflation INSEE hors tabac	1,46%			1 79,71 €	1 412,86 €
Colmar Habitat HLM	2008	P	REHABILIT. RES. BONNES GENS, 4 R. BONNES GENS A COLMAR	CAISSE DES DEPOTS ET CONSIGNATIONS	29 000,00 €	16 515,04 €	10	S	V	Livret A + 1.83	5,83%	V	Livret A + 1.83	2,56%			450,64 €	1 419,89 €
Colmar Habitat HLM	2010	P	CONTRAT DE COMPACTAGE N° 3	CAISSE DES DEPOTS ET CONSIGNATIONS	291 634,44 €	0,00 €	0	A	V	Livret A + 1.2	2,95%	V	Livret A + 1.2	1,94%			3 442,48 €	0,00 €
Colmar Habitat HLM	2010	P	CONTRAT DE COMPACTAGE N° 6	CAISSE DES DEPOTS ET CONSIGNATIONS	2 716 577,07 €	1 406 294,85 €	5	A	V	Livret A + 0.55	2,30%	V	Livret A + 0.55	3,44%			59 566,96 €	194 866,90 €
Colmar Habitat HLM	2010	P	CONTRAT DE COMPACTAGE N° 9	CAISSE DES DEPOTS ET CONSIGNATIONS	4 846 281,93 €	0,00 €	0	A	V	Livret A + 1.2	2,95%	V	Livret A + 1.2	1,94%			65 506,44 €	303 331,33 €
Colmar Habitat HLM	2010	P	CONTRAT DE COMPACTAGE N° 15	CAISSE DES DEPOTS ET CONSIGNATIONS	2 002 361,39 €	0,00 €	0	A	V	Livret A + 0.94	2,69%	V	Livret A + 0.94	1,73%			11 837,40 €	0,00 €

Désignation du bénéficiaire	Année de mobilisation et d'amortissement de l'emprunt (1)		Objet de l'emprunt/garanti	Organisme prêteur ou chef de file	Montant initial	Capital restant dû au 31/12/2018	Durée résiduelle	Périodicité des remboursements (2)	Taux initial			Taux à la date de vote du budget (6)			Catégorie d'emprunt (7)	Indices ou devises pouvant modifier l'emprunt	Annuité garantie au cours de l'exercice	
	Année	Profil							Taux (3)	Index (4)	Taux actuariel (5)	Taux (3)	Index (4)	Niveau de taux			En intérêts (8)	En capital
Colmar Habitat HLM	2010	P	CONTRAT DE COMPACTAGE N°1	CAISSE DES DEPOTS ET CONSIGNATIONS	301 271,88 €	166 562,75 €	8	A	V	Livret A + 0.81	2,56%	V	Livret A + 0.81	A-1		2 901,89 €	19 455,83 €	
Colmar Habitat HLM	2010	P	CONTRAT DE COMPACTAGE N°4	CAISSE DES DEPOTS ET CONSIGNATIONS	1 036 445,12 €	497 660,69 €	7	A	V	Livret A + 0.96	2,71%	V	Livret A + 0.96	A-1		9 829,45 €	77 161,06 €	
Colmar Habitat HLM	2010	P	CONTRAT DE COMPACTAGE N°7	CAISSE DES DEPOTS ET CONSIGNATIONS	11 628 855,30 €	7 067 653,77 €	10	A	V	Livret A + 1.3	3,05%	V	Livret A + 1.3	A-1		158 781,32 €	677 776,44 €	
Colmar Habitat HLM	2018	P	24 LOGTS RUE DE HOLTZWHR ET RIEDWIHR	CAISSE DES DEPOTS ET CONSIGNATIONS	181 150,64 €	168 334,38 €	12	A	V	Livret A + 1.2	1,95%	V	Livret A + 1.2	A-1		595,23 €	12 816,26 €	
Colmar Habitat HLM	2018	P	CONSTR. 30 LOGTS COLLECTIFS RUE DE LA SEMM	CAISSE DES DEPOTS ET CONSIGNATIONS	1 088 271,05 €	1 062 382,54 €	30	A	V	Livret A + 1.2	1,95%	V	Livret A + 1.2	A-1		3 575,88 €	25 888,51 €	
Colmar Habitat HLM	2018	P	CONSTR. 7 LOGTS RESID. LA FILATURE 131A RUE DE LOBELBACH	CAISSE DES DEPOTS ET CONSIGNATIONS	288 126,85 €	281 823,72 €	32	A	V	Livret A + 1.2	1,95%	V	Livret A + 1.2	A-1		1 405,95 €	6 303,13 €	
Colmar Habitat HLM	2018	P	ACQUIS. AMELIOR. 4 LOGTS RES. LA FORGE. 41 RUE FORGE	CAISSE DES DEPOTS ET CONSIGNATIONS	61 776,86 €	60 303,84 €	32	A	V	Livret A + 0.7	1,45%	V	Livret A + 0.7	A-1		294,57 €	1 473,02 €	
Colmar Habitat HLM	2018	P	ACQUIS. AMELIOR. 4 LOGTS. 15 AVENUE DE LA LIBERTE	CAISSE DES DEPOTS ET CONSIGNATIONS	66 878,14 €	65 415,10 €	32	A	V	Livret A + 1.2	1,95%	V	Livret A + 1.2	A-1		326,34 €	1 463,04 €	
Colmar Habitat HLM	2018	P	ACQUIS. AMELIOR. 5 LOGTS RES. LA FILATURE, 131 RUE DU LOBELBACH	CAISSE DES DEPOTS ET CONSIGNATIONS	123 839,16 €	121 130,02 €	32	A	V	Livret A + 1.2	1,95%	V	Livret A + 1.2	A-1		604,29 €	2 709,14 €	
Colmar Habitat HLM	2018	P	ACQUIS. AMELIOR. 18 LOGTS RESID. ST ANTOINE, 7 RUE DE LA BLEICH	CAISSE DES DEPOTS ET CONSIGNATIONS	727 169,28 €	711 755,70 €	33	A	V	Livret A + 1.15	1,90%	V	Livret A + 1.15	A-1		3 457,97 €	15 413,58 €	
Colmar Habitat HLM	2018	P	ACQUIS. AMELIOR. 20 LOGTS RESID. LE PONT ROUGE, 52-54-56 RTE D'INGERSHEIM	CAISSE DES DEPOTS ET CONSIGNATIONS	651 834,04 €	651 834,04 €	34	A	V	Livret A + 1	1,75%	V	Livret A + 1	A-1		0,00 €	0,00 €	
Colmar Habitat HLM	2018	P	CONSTR. 16 LOGTS. 38 RUE VAL ST GREGOIRE, 6 RUE ST LEON	CAISSE DES DEPOTS ET CONSIGNATIONS	945 902,39 €	926 084,96 €	34	A	V	Livret A + 1	1,75%	V	Livret A + 1	A-1		2 791,58 €	19 817,43 €	
Colmar Habitat HLM	2018	P	ACQUIS. AMELIOR. 9 LOGTS 3A. 5 RUE VAL ST GREGOIRE	CAISSE DES DEPOTS ET CONSIGNATIONS	509 148,19 €	498 481,12 €	34	A	V	Livret A + 1	1,75%	V	Livret A + 1	A-1		1 502,62 €	10 667,07 €	
Colmar Habitat HLM	2018	P	REHAB. 70 LOGTS RUES VERNIER, BELFORT, ST GUIDON	CAISSE DES DEPOTS ET CONSIGNATIONS	112 279,02 €	112 279,02 €	17	A	V	Livret A + 0.65	1,40%	V	Livret A + 0.65	A-1		0,00 €	0,00 €	
Colmar Habitat HLM	2018	P	CONTRAT DE COMPACTAGE N°3	CAISSE DES DEPOTS ET CONSIGNATIONS	195 442,34 €	186 849,29 €	19	A	V	Livret A + 1.2	1,95%	V	Livret A + 1.2	A-1		362,27 €	8 593,05 €	
Colmar Habitat HLM	2018	P	CONTRAT DE COMPACTAGE N°9	CAISSE DES DEPOTS ET CONSIGNATIONS	2 928 771,04 €	2 928 771,04 €	18	A	V	Livret A + 1.2	1,95%	V	Livret A + 1.2	A-1		0,00 €	0,00 €	
Colmar Habitat HLM	2018	P	CONTRAT DE COMPACTAGE N°15	CAISSE DES DEPOTS ET CONSIGNATIONS	862 297,19 €	819 207,40 €	13	A	V	Livret A + 0.94	1,69%	V	Livret A + 0.94	A-1		18 803,10 €	43 089,79 €	
Colmar Habitat HLM	2002	P	CONSTR. DE 30 LOGTS COLLECTIFS RUE DE LA SEMM	CAISSE DES DEPOTS ET CONSIGNATIONS	358 883,10 €	301 379,45 €	34	A	V	Livret A + 1.2	4,20%	V	Livret A + 1.2	A-1		5 997,99 €	6 209,99 €	
Colmar Habitat HLM	2002	P	CONSTR. DE 30 LOGTS COLLECTIFS RUE DE LA SEMM	CAISSE DES DEPOTS ET CONSIGNATIONS	1 488 801,87 €	0,00 €	0	A	V	Livret A + 1.2	4,20%	V	Livret A + 1.2	A-1		17 587,62 €	0,00 €	
Colmar Habitat HLM	2004	P	ACQUIS.AMELIOR.4 LOGTS RES.LA FORGE.41 RUE FORGE	CAISSE DES DEPOTS ET CONSIGNATIONS	76 690,00 €	66 334,95 €	35	A	V	Livret A + 0.7	2,95%	V	Livret A + 0.7	A-1		982,10 €	1 396,15 €	
Colmar Habitat HLM	2005	P	ACQUIS.AMELIOR.4 LOGTS RES.LA FORGE.41 RUE FORGE	CAISSE DES DEPOTS ET CONSIGNATIONS	79 359,00 €	0,00 €	0	A	V	Livret A + 0.7	2,70%	V	Livret A + 0.7	A-1		688,77 €	0,00 €	
Colmar Habitat HLM	2004	P	ACQUIS. AMELIOR. 5 LOGTS RES. LA FILATURE 131. RUE DU LOBELBACH	CAISSE DES DEPOTS ET CONSIGNATIONS	67 384,00 €	59 621,89 €	35	A	V	Livret A + 1.2	3,45%	V	Livret A + 1.2	A-1		1 184,77 €	1 135,63 €	

Désignation du bénéficiaire	Année de mobilisation et d'amortissement de l'emprunt (1)		Objet de l'emprunt/garanti	Organisme prêteur ou chef de file	Montant initial	Capital restant dû au 31/12/2018	Durée résiduelle	Périodicité des remboursements (2)	Taux initial			Taux à la date de vote du budget (6)			Catégorie d'emprunt (7)	Indices ou devises pouvant modifier l'emprunt	Annuité garantie au cours de l'exercice	
	Année	Profil							Taux (3)	Index (4)	Taux actuariel (5)	Taux (3)	Index (4)	Niveau de taux			En intérêts (8)	En capital
Colmar Habitat HLM	2005	P	ACQUIS-AMELIOR. 5 LOGTS RES. LA FILATURE 131 RUE DU LOGELBACH	CAISSE DES DEPOTS ET CONSIGNATIONS	155 544,00 €	0,00 €	0	A	V	Livret A + 1.2	3,20%	V	Livret A + 1.2	1,94%	A-1		1 801,78 €	0,00 €
Colmar Habitat HLM	2004	P	CONSTR. 7 LOGTS RESID. LA FILATURE 131A RUE DU LOGELBACH	CAISSE DES DEPOTS ET CONSIGNATIONS	108 526,00 €	96 024,65 €	35	A	V	Livret A + 1.2	3,45%	V	Livret A + 1.2	1,94%	A-1		1 908,15 €	1 828,99 €
Colmar Habitat HLM	2005	P	CONSTR. 7 LOGTS RESID. LA FILATURE 131A RUE LOGELBACH	CAISSE DES DEPOTS ET CONSIGNATIONS	361 892,00 €	0,00 €	0	A	V	Livret A + 1.2	3,20%	V	Livret A + 1.2	1,94%	A-1		4 192,07 €	0,00 €
Colmar Habitat HLM	2004	P	ACQUIS-AMELIOR. 4 LOGTS 15 AV. DE LA LIBERTE	CAISSE DES DEPOTS ET CONSIGNATIONS	312 695,00 €	276 674,99 €	35	A	V	Livret A + 1.2	3,45%	V	Livret A + 1.2	1,94%	A-1		5 497,92 €	5 269,86 €
Colmar Habitat HLM	2005	P	ACQUIS-AMELIOR. 4 LOGTS 15 AV. DE LA LIBERTE	CAISSE DES DEPOTS ET CONSIGNATIONS	84 000,00 €	0,00 €	0	A	V	Livret A + 1.2	3,20%	V	Livret A + 1.2	1,94%	A-1		973,04 €	0,00 €
Colmar Habitat HLM	2005	P	ACQUIS-AMELIOR. 18 LOGTS RESID. ST ANTOINE 7 RUE DE LA BLEICH	CAISSE DES DEPOTS ET CONSIGNATIONS	554 529,00 €	494 875,63 €	36	A	V	Livret A + 1.15	3,40%	V	Livret A + 1.15	1,89%	A-1		9 576,82 €	9 167,49 €
Colmar Habitat HLM	2006	P	ACQUIS-AMELIOR. 18 LOGTS RESID. ST ANTOINE 7 RUE DE LA BLEICH	CAISSE DES DEPOTS ET CONSIGNATIONS	890 523,00 €	0,00 €	0	A	V	Livret A + 1.15	3,90%	V	Livret A + 1.15	1,89%	A-1		10 309,22 €	0,00 €
Colmar Habitat HLM	2006	P	ACQUIS-AMELIOR. 20 LOGTS RESID. LE PONT ROUGE 52-54-56 RTE D'INGERSHEIM	CAISSE DES DEPOTS ET CONSIGNATIONS	440 000,00 €	402 882,68 €	37	A	V	Livret A + 1	3,00%	V	Livret A + 1	3,62%	A-1		7 180,37 €	7 424,09 €
Colmar Habitat HLM	2007	P	ACQUIS-AMELIOR. 20 LOGTS RESID. LE PONT ROUGE 52-54-56 RTE D'INGERSHEIM	CAISSE DES DEPOTS ET CONSIGNATIONS	811 277,65 €	0,00 €	0	A	V	Livret A + 1	3,75%	V	Livret A + 1	1,75%	A-1		11 786,98 €	21 707,94 €
Colmar Habitat HLM	2007	P	CONST-16 LOGTS 38 RUE VAL ST GREGOIRE, 6 RUE ST LEON	CAISSE DES DEPOTS ET CONSIGNATIONS	1 134 636,94 €	0,00 €	0	A	V	Livret A + 1	4,00%	V	Livret A + 1	1,74%	A-1		13 721,21 €	0,00 €
Colmar Habitat HLM	2006	P	CONST-16 LOGTS 38 RUE VAL ST GREGOIRE, 6 RUE ST LEON	CAISSE DES DEPOTS ET CONSIGNATIONS	207 990,00 €	188 626,35 €	37	A	V	Livret A + 1	3,25%	V	Livret A + 1	1,75%	A-1		3 361,79 €	3 475,90 €
Colmar Habitat HLM	2007	P	ACQUIS-AMELIOR. 9 LOGTS 3A-5 RUE VAL ST GREGOIRE	CAISSE DES DEPOTS ET CONSIGNATIONS	615 449,49 €	0,00 €	0	A	V	Livret A + 1	4,00%	V	Livret A + 1	1,74%	A-1		7 385,68 €	0,00 €
Colmar Habitat HLM	2006	P	ACQUIS-AMELIOR. 9 LOGTS 3A-5 RUE VAL ST GREGOIRE	CAISSE DES DEPOTS ET CONSIGNATIONS	325 994,00 €	292 207,57 €	37	A	V	Livret A + 1	3,25%	V	Livret A + 1	1,75%	A-1		5 207,86 €	5 384,64 €
Colmar Habitat HLM	2006	P	REHAB. 70 LOGTS RUES VERNIER-BELFORT-ST GUIDON	CAISSE DES DEPOTS ET CONSIGNATIONS	240 000,00 €	0,00 €	0	A	V	Livret A + 0.65	2,90%	V	Livret A + 0.65	1,59%	A-1		1 884,76 €	13 177,03 €
Colmar Habitat HLM	2008	P	CONST-3 LOGTS RESID. HUMBRET/4 RUE HUMBRET / COLMAR	CAISSE DES DEPOTS ET CONSIGNATIONS	111 170,82 €	92 038,85 €	29	A	V	Livret A + 0.5	4,00%	V	Livret A + 0.5	1,25%	A-1		1 181,81 €	2 515,78 €
Colmar Habitat HLM	2007	P	ACQUIS-AMELIOR. 8 LOGTS 63-65 RUE TURCKHEIM	CAISSE DES DEPOTS ET CONSIGNATIONS	767 565,00 €	676 586,98 €	39	A	V	Livret A + 0.8	3,55%	V	Livret A + 0.8	1,55%	A-1		10 681,86 €	12 565,30 €
Colmar Habitat HLM	2007	P	ACQUIS-AMELIOR. 8 LOGTS 63-65 RUE TURCKHEIM / COLMAR	CAISSE DES DEPOTS ET CONSIGNATIONS	307 568,13 €	263 395,70 €	30	A	V	Inflation INSEE hors tabac	2,57%	V	Inflation INSEE hors tabac	3,67%	A-2		6 071,69 €	5 937,40 €
Colmar Habitat HLM	2007	P	ACQUIS-AMELIOR. 14 LOGTS RESID. SCHWENDI 4 R.TRUITE	CAISSE DES DEPOTS ET CONSIGNATIONS	854 991,00 €	753 650,58 €	39	A	V	Livret A + 0.8	3,55%	V	Livret A + 0.8	1,55%	A-1		11 898,53 €	13 996,49 €
Colmar Habitat HLM	2007	P	REHABIL 68 LOGTS RESID.BELFORT 25A40R.BELFORT	CAISSE DES DEPOTS ET CONSIGNATIONS	350 437,84 €	300 108,49 €	30	A	V	Inflation INSEE hors tabac	2,57%	V	Inflation INSEE hors tabac	3,67%	A-2		6 917,97 €	6 764,98 €
Colmar Habitat HLM	2007	P	REHAB.38 LOGTS RES.FLEISCHHAUER 2A20 R.FLEISCHHAUER	CAISSE DES DEPOTS ET CONSIGNATIONS	303 000,00 €	154 070,68 €	9	A	V	Livret A + 0.45	3,20%	V	Livret A + 0.45	1,20%	A-1		2 042,29 €	16 120,15 €
Colmar Habitat HLM	2007	P	REHAB.38 LOGTS RES.FLEISCHHAUER 2A20 R.FLEISCHHAUER	CAISSE DES DEPOTS ET CONSIGNATIONS	200 000,00 €	101 696,82 €	9	A	V	Livret A + 0.45	3,20%	V	Livret A + 0.45	1,20%	A-1		1 348,05 €	10 640,36 €
Pôle-Habitat Colmar - Centre Alsace - OPH	2001	P	ACQU-AMELIOR.42 LOGTS UEU-DIT RDES VIGNES "CLOS DES VIGNES"	CREDIT FONCIER DE FRANCE	2 101 872,38 €	515 856,59 €	2	A	F	Taux fixe à 6 %	6,00%	F	Taux fixe à 6 %	5,99%	A-1		39 911,77 €	149 339,50 €

Désignation du bénéficiaire	Année de mobilisation et d'amortissement de l'emprunt (1)		Objet de l'emprunt/garanti	Organisme prêteur ou chef de file	Montant initial	Capital restant dû au 31/12/2018	Durée résiduelle	Périodicité des remboursements (2)	Taux initial			Taux à la date de vote du budget (6)			Catégorie d'emprunt (7)	Indices ou devises pouvant modifier l'emprunt	Annuité garantie au cours de l'exercice	
	Année	Profil							Taux (3)	Index (4)	Taux actuariel (5)	Taux (3)	Index (4)	Niveau de taux			En intérêts (8)	En capital
Pôle Habitat Colmar - Centre Alsace - OPH	2007	P	FINANCEMENT TRAVAUX D'AMELIORATION DE 2004	CREDIT MUTUEL	1 100 000,00 €	352 570,58 €	4	M	F	Taux fixe à 3,95 %	4,02%	F	Taux fixe à 3,95 %	A-1		15 683,49 €	81 024,87 €	
Pôle Habitat Colmar - Centre Alsace - OPH	2007	P	FINANCEMENT TRAVAUX D'AMELIORATION DE 2006	CREDIT MUTUEL	900 000,00 €	288 466,96 €	4	M	F	Taux fixe à 3,95 %	4,02%	F	Taux fixe à 3,95 %	A-1		12 831,96 €	66 783,96 €	
Pôle Habitat Colmar - Centre Alsace - OPH	1989	P	2 TR. CITE DE France	CAISSE DES DEPOTS ET CONSIGNATIONS	31 431,33 €	1 375,82 €	0	A	F	Taux fixe à 2 %	2,00%	F	Taux fixe à 2 %	A-1		54,49 €	1 348,92 €	
Pôle Habitat Colmar - Centre Alsace - OPH	2005	C	CONSTR.24 LOGTS COLLLOC. RUE DE LA CAVALERIE/ancien beneficiaire DICAL	CREDIT FONCIER DE FRANCE	472 591,54 €	70 566,20 €	2	A	V	Livret A + 1,45	3,45%	V	Livret A + 1,45	A-1		2 273,05 €	32 754,47 €	
Pôle Habitat Colmar - Centre Alsace - OPH	1996	P	CONST.28 LOGTS LOC.AT. RUE DU 4E BATAILLON CHASSEURS A PIED/ancien beneficiaire DICAL	CAISSE DES DEPOTS ET CONSIGNATIONS	1 570 224,88 €	424 595,27 €	2	A	F	Taux fixe à 6,5 %	6,50%	F	Taux fixe à 6,5 %	A-1		35 417,03 €	120 382,16 €	
Pôle Habitat Colmar - Centre Alsace - OPH	2001	P	CONSTR.ENS D'HABITATION (30 PARK./29 LOGTS)/ANGLE AV.LIBERTE-R.DU TIR/ancien beneficiaire SICCE	CREDIT FONCIER DE FRANCE	1 635 015,71 €	306 297,00 €	1	A	F	Taux fixe à 6,5 %	6,50%	F	Taux fixe à 6,5 %	A-1		28 737,48 €	135 518,04 €	
Pôle Habitat Colmar - Centre Alsace - OPH	2007	C	CONTRAT DE COMPACTAGE N°11 / REF. CONTRAT 107552	CAISSE DES DEPOTS ET CONSIGNATIONS	4 244 002,39 €	596 698,69 €	1	A	F	Taux fixe à 3,65 %	3,65%	F	Taux fixe à 3,65 %	A-1		32 669,25 €	298 349,34 €	
Pôle Habitat Colmar - Centre Alsace - OPH	2007	P	CONTRAT DE COMPACTAGE N°1	CAISSE DES DEPOTS ET CONSIGNATIONS	2 903 911,88 €	345 564,06 €	1	A	V	Livret A + 1,1	3,85%	V	Livret A + 1,1	A-1		11 817,24 €	293 205,84 €	
Pôle Habitat Colmar - Centre Alsace - OPH	2006	P	CONTRAT DE COMPACTAGE N°3	CAISSE DES DEPOTS ET CONSIGNATIONS	4 413 540,48 €	2 409 438,70 €	8	A	V	Livret A + 1,1	3,85%	V	Livret A + 1,1	A-1		49 229,24 €	242 521,97 €	
Pôle Habitat Colmar - Centre Alsace - OPH	2006	P	CONTRAT DE COMPACTAGE N°4	CAISSE DES DEPOTS ET CONSIGNATIONS	55 066,92 €	22 496,18 €	6	A	V	Livret A + 1,1	3,85%	V	Livret A + 1,1	A-1		485,91 €	3 769,32 €	
Pôle Habitat Colmar - Centre Alsace - OPH	2006	P	CONTRAT DE COMPACTAGE N°8	CAISSE DES DEPOTS ET CONSIGNATIONS	1 651 465,77 €	828 540,21 €	8	A	V	Livret A + 1,1	3,85%	V	Livret A + 1,1	A-1		17 152,02 €	98 595,78 €	
Pôle Habitat Colmar - Centre Alsace - OPH	2007	P	CONTRAT DE COMPACTAGE N°12	CAISSE DES DEPOTS ET CONSIGNATIONS	8 078 726,51 €	4 359 284,54 €	8	A	V	Livret A + 1,1	3,85%	V	Livret A + 1,1	A-1		89 364,89 €	471 250,11 €	
Pôle Habitat Colmar - Centre Alsace - OPH	2007	P	CONTRAT DE COMPACTAGE N°5	CAISSE DES DEPOTS ET CONSIGNATIONS	7 776 691,66 €	1 856 935,85 €	5	A	V	Livret A + 1,1	3,85%	V	Livret A + 1,1	A-1		39 597,20 €	303 433,47 €	
Pôle Habitat Colmar - Centre Alsace - OPH	2009	P	CONSTRUCTION DE 7 LOGTS SITUES 26 R. ST-GUIDON	CAISSE DES DEPOTS ET CONSIGNATIONS	297 100,00 €	220 717,49 €	31	A	V	Livret A + (+0,7)	0,55%	V	Livret A + (-0,7)	A-1		115,56 €	10 397,09 €	
Pôle Habitat Colmar - Centre Alsace - OPH	2009	P	CONSTRUCTION DE 7 LOGTS SITUES 26 R. ST-GUIDON	CAISSE DES DEPOTS ET CONSIGNATIONS	49 900,00 €	39 857,41 €	40	A	V	Livret A + (+0,7)	1,80%	V	Livret A + (-0,7)	A-1		20,74 €	1 022,22 €	
Pôle Habitat Colmar - Centre Alsace - OPH	2009	P	ACQUIS-AMELIOR. DE 5 LOGTS SITUES 2 R GUTENBERG	CAISSE DES DEPOTS ET CONSIGNATIONS	84 000,00 €	60 583,66 €	30	A	V	Livret A + (+0,7)	1,80%	V	Livret A + (-0,7)	A-1		31,75 €	2 912,01 €	
Pôle Habitat Colmar - Centre Alsace - OPH	2009	P	ACQUIS-AMELIOR. DE 5 LOGTS SITUES 2 R GUTENBERG	CAISSE DES DEPOTS ET CONSIGNATIONS	319 000,00 €	242 139,43 €	40	A	V	Livret A + (+0,7)	1,80%	V	Livret A + (-0,7)	A-1		126,00 €	9 655,20 €	
Pôle Habitat Colmar - Centre Alsace - OPH	2009	P	ACQUIS DE 6 LOGTS EN VEFA, RES. CLOS DE LA FORGE, 45 RUE DE LA FORGE	CAISSE DES DEPOTS ET CONSIGNATIONS	453 000,00 €	378 769,40 €	31	A	V	Livret A + (+0,2)	1,05%	V	Livret A + (-0,2)	A-1		2 144,68 €	11 172,74 €	
Pôle Habitat Colmar - Centre Alsace - OPH	2009	P	ACQUIS. DE LOGTS EN VEFA, RES. CLOS DE LA FORGE, 45 RUE DE LA FORGE	CAISSE DES DEPOTS ET CONSIGNATIONS	103 000,00 €	88 840,75 €	41	A	V	Livret A + (+0,2)	1,05%	V	Livret A + (-0,2)	A-1		500,60 €	2 177,21 €	
Pôle Habitat Colmar - Centre Alsace - OPH	2009	P	ACQUIS. DE 28 LOGTS EN VEFA, RES. LES JARDINS D'EMERAUDE, 9 RUE DU GALTZ	CAISSE DES DEPOTS ET CONSIGNATIONS	773 000,00 €	667 016,08 €	31	A	V	Livret A + 0,6	1,85%	V	Livret A + 0,6	A-1		9 237,08 €	17 111,70 €	
Pôle Habitat Colmar - Centre Alsace - OPH	2009	P	ACQUIS. DE 28 LOGTS EN VEFA, RES. LES JARDINS D'EMERAUDE, 9 RUE DU GALTZ	CAISSE DES DEPOTS ET CONSIGNATIONS	148 000,00 €	131 253,75 €	41	A	V	Livret A + 0,6	1,85%	V	Livret A + 0,6	A-1		1 809,54 €	2 786,06 €	
Pôle Habitat Colmar - Centre Alsace - OPH	2009	P	ACQUIS. DE 28 LOGTS EN VEFA, RES. LES JARDINS D'EMERAUDE, 9 RUE DU GALTZ	CAISSE DES DEPOTS ET CONSIGNATIONS	922 000,00 €	770 916,95 €	31	A	V	Livret A + (+0,2)	1,05%	V	Livret A + (-0,2)	A-1		4 365,11 €	22 740,09 €	

Désignation du bénéficiaire	Année de mobilisation et d'amortissement de l'emprunt (1)		Objet de l'emprunt/garanti	Organisme prêteur ou chef de file	Montant initial	Capital restant dû au 31/12/2018	Durée résiduelle	Périodicité des remboursements (2)	Taux initial			Taux à la date de vote du budget (6)			Catégorie d'emprunt (7)	Indices ou devises pouvant modifier l'emprunt	Annuité garantie au cours de l'exercice	
	Année	Profil							Taux (3)	Index (4)	Taux actuariel (5)	Taux (3)	Index (4)	Niveau de taux			En intérêts (8)	En capital
Pôle Habitat Colmar - Centre Alsace - OPH	2009	P	ACQUIS. DE 28 LOGTS EN VEFA, RES LE JARDIN D'EMERAUDE, 9 RUE DU GALZ.	CAISSE DES DEPOTS ET CONSIGNATIONS	179 000,00 €	154 393,13 €	41	A	V	Livret A + (+0,2)	1,05%	V	Livret A + (+0,2)	A-1		869,97 €	3 783,69 €	
Pôle Habitat Colmar - Centre Alsace - OPH	2010	P	CONSTRUCT. 8 PAVILLONS ET 8 GARAGES, RUE D'ATHENES, PROGR. ANRU	CAISSE DES DEPOTS ET CONSIGNATIONS	897 750,00 €	759 178,83 €	32	A	V	Livret A + (+0,2)	1,80%	V	Livret A + (+0,2)	A-1		4 302,19 €	23 038,01 €	
Pôle Habitat Colmar - Centre Alsace - OPH	2010	P	ACQUISIT. EN VEFA DE 16 LOGTS - CAGE 1. - PLAN DE RELANCE ANRU, 133 RUE DES CARLOVINGIENS	CAISSE DES DEPOTS ET CONSIGNATIONS	1 095 900,00 €	946 749,11 €	33	A	V	Livret A + (+0,2)	2,05%	V	Livret A + (+0,2)	A-1		5 350,67 €	26 099,58 €	
Pôle Habitat Colmar - Centre Alsace - OPH	2010	P	ACQUISIT. EN VEFA DE 16 LOGTS - CAGE 1. - PLAN DE RELANCE ANRU, 133 RUE DES CARLOVINGIENS	CAISSE DES DEPOTS ET CONSIGNATIONS	241 100,00 €	217 036,60 €	43	A	V	Livret A + (+0,2)	2,05%	V	Livret A + (+0,2)	A-1		1 218,25 €	4 463,27 €	
Pôle Habitat Colmar - Centre Alsace - OPH	2010	P	ACQUISIT. EN VEFA DE 16 LOGTS - CAGE 2. - AVENANT APPELE ANRU, 133 RUE DES CARLOVINGIENS	CAISSE DES DEPOTS ET CONSIGNATIONS	939 500,00 €	811 634,95 €	33	A	V	Livret A + (+0,2)	2,05%	V	Livret A + (+0,2)	A-1		4 587,05 €	22 374,82 €	
Pôle Habitat Colmar - Centre Alsace - OPH	2010	P	ACQUISIT. EN VEFA DE 16 LOGTS - CAGE 2. - AVENANT APPELE ANRU, 133 RUE DES CARLOVINGIENS	CAISSE DES DEPOTS ET CONSIGNATIONS	201 300,00 €	181 208,93 €	43	A	V	Livret A + (+0,2)	2,05%	V	Livret A + (+0,2)	A-1		1 017,14 €	3 726,49 €	
Pôle Habitat Colmar - Centre Alsace - OPH	2010	P	REHABILIT. DE 228 LOGTS (groupe 19) PALAIS ROYAL SUD	CAISSE DES DEPOTS ET CONSIGNATIONS	3 648 000,00 €	1 830 738,26 €	6	A	F	Taux fixe à 1,9%	1,90%	F	Taux fixe à 1,9%	A-1		39 389,96 €	242 397,75 €	
Pôle Habitat Colmar - Centre Alsace - OPH	2010	P	REHABILIT. DE 228 LOGTS (groupe 19) PALAIS ROYAL SUD, 36446 RUE DES TROIS CHATEAUX, 246 RUE DE BERNE, 6812 RUE DE LAUSANNE, 13817 RUE DE ZURICH, 284 RUE DE GENEVE, 27835 AVENUE DE PARIS.	CAISSE DES DEPOTS ET CONSIGNATIONS	3 500 000,00 €	2 295 626,32 €	11	A	V	Livret A + 0,25	1,50%	V	Livret A + 0,25	A-1		24 726,22 €	178 995,65 €	
Pôle Habitat Colmar - Centre Alsace - OPH	2010	P	REHABILIT. DE 228 LOGTS (GROUPE 19) PALAIS ROYAL SUD, 36446 RUE DES TROIS-CHATEAUX, 246 RUE DE BERNE, 6812 RUE DE LAUSANNE, 13817 RUE DE ZURICH, 284 RUE DE GENEVE, 27835 AVENUE DE PARIS.	CAISSE DES DEPOTS ET CONSIGNATIONS	436 251,00 €	285 884,81 €	11	A	V	Livret A + 0,25	1,50%	V	Livret A + 0,25	A-1		3 081,95 €	22 310,59 €	
Pôle Habitat Colmar - Centre Alsace - OPH	2010	P	REHABILIT. DE 19 LOGTS (groupe 32) PALAIS ROYAL SUD	CAISSE DES DEPOTS ET CONSIGNATIONS	304 000,00 €	152 563,18 €	6	A	F	Taux fixe à 1,9%	1,90%	F	Taux fixe à 1,9%	A-1		3 282,50 €	20 199,81 €	
Pôle Habitat Colmar - Centre Alsace - OPH	2010	P	REHABILIT. DE 19 LOGTS (GROUPE 32) PALAIS ROYAL SUD, 1 RUE DE NEUFCHATEL - EUROPE	CAISSE DES DEPOTS ET CONSIGNATIONS	65 000,00 €	42 595,92 €	11	A	V	Livret A + 0,25	1,50%	V	Livret A + 0,25	A-1		459,20 €	3 324,21 €	
Pôle Habitat Colmar - Centre Alsace - OPH	2010	P	REHABILIT. DE 19 LOGTS (GROUPE 32) PALAIS ROYAL SUD, 1 RUE DE NEUFCHATEL - EUROPE	CAISSE DES DEPOTS ET CONSIGNATIONS	38 270,00 €	25 079,18 €	11	A	V	Livret A + 0,25	1,50%	V	Livret A + 0,25	A-1		270,36 €	1 957,19 €	
Pôle Habitat Colmar - Centre Alsace - OPH	2010	P	REHABILIT. DE 20 LOGTS (groupe 31) PALAIS ROYAL SUD	CAISSE DES DEPOTS ET CONSIGNATIONS	320 000,00 €	160 592,82 €	6	A	F	Taux fixe à 1,9%	1,90%	F	Taux fixe à 1,9%	A-1		3 455,26 €	21 362,96 €	
Pôle Habitat Colmar - Centre Alsace - OPH	2010	P	REHABILIT. DE 20 LOGTS (GROUPE 31) PALAIS ROYAL SUD, 3 RUE DE NEUFCHATEL - EUROPE	CAISSE DES DEPOTS ET CONSIGNATIONS	38 270,00 €	25 079,18 €	11	A	V	Livret A + 0,25	1,50%	V	Livret A + 0,25	A-1		270,36 €	1 957,19 €	
Pôle Habitat Colmar - Centre Alsace - OPH	2010	P	DEMOLIT. RECONSTR. 20 MAISONS DE VILLE, SITUÉES RUE DE BERNE	CAISSE DES DEPOTS ET CONSIGNATIONS	1 700 000,00 €	1 464 929,07 €	31	A	V	Livret A + 0,25	1,50%	V	Livret A + 0,25	A-1		15 035,72 €	38 643,12 €	
Pôle Habitat Colmar - Centre Alsace - OPH	2010	P	DEMOLIT. RECONSTR. 20 MAISONS DE VILLE, SITUÉES RUE DE BERNE	CAISSE DES DEPOTS ET CONSIGNATIONS	228 000,00 €	211 795,17 €	41	A	V	Livret A + 0,25	1,50%	V	Livret A + 0,25	A-1		2 158,31 €	4 036,01 €	
Pôle Habitat Colmar - Centre Alsace - OPH	2010	P	DEMOLIT. RECONSTR. 20 MAISONS DE VILLE, SITUÉES RUE DE BERNE	CAISSE DES DEPOTS ET CONSIGNATIONS	200 000,00 €	176 237,73 €	31	A	V	Livret A + (+0,3)	0,95%	V	Livret A + (+0,3)	A-1		816,05 €	5 107,66 €	
Pôle Habitat Colmar - Centre Alsace - OPH	2010	P	REHABIL. 68 LOGTS, SITUÉS 8-10 RUE DE LUCCA ET 1-5-7 RUE DE SCHONGAU - QUARTIER SCHWEITZER	CAISSE DES DEPOTS ET CONSIGNATIONS	1 054 000,00 €	598 987,49 €	8	A	F	Taux fixe à 1,9%	1,90%	F	Taux fixe à 1,9%	A-1		12 686,61 €	68 729,03 €	
Pôle Habitat Colmar - Centre Alsace - OPH	2010	P	CONSTR. 8 LOGTS, SITUÉS 10 R. BONNES GENES	CAISSE DES DEPOTS ET CONSIGNATIONS	119 000,00 €	108 170,69 €	42	A	V	Livret A + (+0,2)	1,55%	V	Livret A + (+0,2)	A-1		607,49 €	2 382,33 €	
Pôle Habitat Colmar - Centre Alsace - OPH	2010	P	CONSTR. 8 LOGTS, SITUÉS 10 R. BONNES GENES	CAISSE DES DEPOTS ET CONSIGNATIONS	566 000,00 €	493 705,92 €	33	A	V	Livret A + (+0,2)	2,05%	V	Livret A + (+0,2)	A-1		2 790,20 €	13 602,95 €	
Pôle Habitat Colmar - Centre Alsace - OPH	2012	P	CONSTR. 4 MAISONS DE VILLE, SITUÉES RUE DE LA LUSS	CAISSE DES DEPOTS ET CONSIGNATIONS	331 061,92 €	292 474,93 €	33	A	V	Livret A + (+0,2)	2,05%	V	Livret A + (+0,2)	A-1		1 651,53 €	7 803,60 €	

Désignation du bénéficiaire	Année de mobilisation et d'amortissement de l'emprunt (1)		Objet de l'emprunt/garanti	Organisme prêteur ou chef de file	Montant initial	Capital restant dû au 31/12/2018	Durée résiduelle	Périodicité des remboursements (2)	Taux initial			Taux à la date de vote du budget (6)			Catégorie d'emprunt (7)	Indices ou devises pouvant modifier l'emprunt	Annuité garantie au cours de l'exercice	
	Année	Profil							Taux (3)	Index (4)	Taux actuariel (5)	Taux (3)	Index (4)	Niveau de taux			En intérêts (8)	En capital
Pôle Habitat Colmar - Centre Alsace - OPH	2011	P	CONSTR. 4 MAIRONS DE VILLE, SITUÉES RUE DE LA LUSS	CAISSE DES DEPOTS ET CONSIGNATIONS	64 837,00 €	59 470,12 €	42	A	V	Livret A + (+0,2)	1,80%	V	Livret A + (-0,2)	A-1		333,81 €	1 222,98 €	
Pôle Habitat Colmar - Centre Alsace - OPH	2012	P	CONSTR. DE 4 LOGTS SITUÉS RUE ST-JOSSE ET RUE SCHWENDI	CAISSE DES DEPOTS ET CONSIGNATIONS	332 000,00 €	292 466,92 €	34	A	V	Livret A + (+0,2)	2,05%	V	Livret A + (-0,2)	A-1		1 651,49 €	7 803,38 €	
Pôle Habitat Colmar - Centre Alsace - OPH	2011	P	CONSTR. 4 LOGTS SITUÉS RUE ST-JOSSE ET RUE SCHWENDI	CAISSE DES DEPOTS ET CONSIGNATIONS	110 000,00 €	100 745,19 €	43	A	V	Livret A + (+0,2)	1,80%	V	Livret A + (-0,2)	A-1		565,49 €	2 071,79 €	
Pôle Habitat Colmar - Centre Alsace - OPH	2012	P	REHABILIT. ENERG. 116 LOGTS, SITUÉS 4 à 10 r. MADRID ET 3 à 7 r. AMSTERDAM	CAISSE DES DEPOTS ET CONSIGNATIONS	1 798 000,00 €	1 423 530,40 €	14	A	F	Taux fixe à 2,35 %	2,35%	F	Taux fixe à 2,35 %	A-1		35 295,67 €	78 412,98 €	
Pôle Habitat Colmar - Centre Alsace - OPH	2012	P	REHABILIT. ENERG. 90 LOGTS, SITUÉS 3 à 15 r. de PRAGUE	CAISSE DES DEPOTS ET CONSIGNATIONS	1 350 000,00 €	1 068 835,40 €	14	A	F	Taux fixe à 2,35 %	2,35%	F	Taux fixe à 2,35 %	A-1		26 501,20 €	58 875,15 €	
Pôle Habitat Colmar - Centre Alsace - OPH	2012	P	REHABILIT. ENERG. 106 LOGTS, SITUÉS 1 à 7 av. DE ROME et 8 r. DES TROIS CHATEAUX	CAISSE DES DEPOTS ET CONSIGNATIONS	1 428 000,00 €	1 130 590,36 €	14	A	F	Taux fixe à 2,35 %	2,35%	F	Taux fixe à 2,35 %	A-1		28 032,38 €	62 276,82 €	
Pôle Habitat Colmar - Centre Alsace - OPH	2012	P	ACQUIS. AMELIOR. DE 5 LOGTS, SITUÉS 8A RUE DES BONNES GENS	CAISSE DES DEPOTS ET CONSIGNATIONS	220 000,00 €	196 570,74 €	34	A	V	Livret A + (+0,2)	1,55%	V	Livret A + (-0,2)	A-1		1 109,08 €	5 080,51 €	
Pôle Habitat Colmar - Centre Alsace - OPH	2012	P	ACQUIS. AMELIOR. DE 5 LOGTS, SITUÉS 8A RUE DES BONNES GENS	CAISSE DES DEPOTS ET CONSIGNATIONS	67 000,00 €	62 134,43 €	44	A	V	Livret A + (+0,2)	2,05%	V	Livret A + (-0,2)	A-1		348,59 €	1 245,17 €	
Pôle Habitat Colmar - Centre Alsace - OPH	2012	P	CONSTR. 32 LOGTS ANCIEN SITE METALSITT, SITUÉS 69 RTE DE NEUF BRISACH	CAISSE DES DEPOTS ET CONSIGNATIONS	2 096 800,00 €	1 897 549,68 €	35	A	V	Livret A + 0,6	1,85%	V	Livret A + 0,6	A-1		26 186,63 €	42 200,93 €	
Pôle Habitat Colmar - Centre Alsace - OPH	2012	P	CONSTR. 32 LOGTS ANCIEN SITE METALSITT, SITUÉS 69 RTE DE NEUF BRISACH	CAISSE DES DEPOTS ET CONSIGNATIONS	302 000,00 €	280 852,71 €	45	A	V	Livret A + 0,6	1,85%	V	Livret A + 0,6	A-1		3 852,48 €	4 515,99 €	
Pôle Habitat Colmar - Centre Alsace - OPH	2012	P	CONSTR. 32 LOGTS ANCIEN SITE METALSITT, SITUÉS 69 RTE DE NEUF BRISACH	CAISSE DES DEPOTS ET CONSIGNATIONS	193 900,00 €	172 502,11 €	35	A	V	Livret A + (+0,2)	1,05%	V	Livret A + (-0,2)	A-1		973,28 €	4 458,44 €	
Pôle Habitat Colmar - Centre Alsace - OPH	2012	P	CONSTR. 32 LOGTS ANCIEN SITE METALSITT, SITUÉS 69 RTE DE NEUF BRISACH	CAISSE DES DEPOTS ET CONSIGNATIONS	29 400,00 €	26 523,71 €	44	A	V	Livret A + (+0,2)	2,05%	V	Livret A + (-0,2)	A-1		148,80 €	531,54 €	
Pôle Habitat Colmar - Centre Alsace - OPH	2012	P	CONSTR. 8 LOGTS PLAI SUR L'ANCIEN SITE METALSITT, SITUÉS 69 RTE DE NEUF BRISACH	CAISSE DES DEPOTS ET CONSIGNATIONS	710 300,00 €	631 914,62 €	35	A	V	Livret A + (+0,2)	1,05%	V	Livret A + (-0,2)	A-1		3 565,36 €	16 332,28 €	
Pôle Habitat Colmar - Centre Alsace - OPH	2012	P	CONSTR. 8 LOGTS PLAI SUR L'ANCIEN SITE METALSITT, SITUÉS 69 RTE DE NEUF BRISACH	CAISSE DES DEPOTS ET CONSIGNATIONS	117 700,00 €	109 152,54 €	44	A	V	Livret A + (+0,2)	2,05%	V	Livret A + (-0,2)	A-1		612,37 €	2 187,42 €	
Pôle Habitat Colmar - Centre Alsace - OPH	2013	P	CONSTR. 12 LOGTS, SITUÉS 2 RUE DES VOSGES	CAISSE DES DEPOTS ET CONSIGNATIONS	977 447,00 €	873 352,12 €	34	A	V	Livret A + (+0,2)	1,55%	V	Livret A + (-0,2)	A-1		4 927,58 €	22 572,41 €	
Pôle Habitat Colmar - Centre Alsace - OPH	2013	P	CONSTR. DE 5 LOGTS, SITUÉS 17 A 19 RUE DU VAL ST-GREGOIRE.	CAISSE DES DEPOTS ET CONSIGNATIONS	443 070,14 €	404 362,73 €	35	A	V	Livret A + (+0,2)	1,05%	V	Livret A + (-0,2)	A-1		2 279,72 €	10 132,01 €	
Pôle Habitat Colmar - Centre Alsace - OPH	2013	P	CONSTR. 5 LOGTS, SITUÉS 15 - 17 RUE DU VAL ST GREGOIRE	CAISSE DES DEPOTS ET CONSIGNATIONS	110 000,00 €	104 056,06 €	44	A	V	Livret A + (+0,2)	1,55%	V	Livret A + (-0,2)	A-1		583,49 €	2 033,13 €	
Pôle Habitat Colmar - Centre Alsace - OPH	2013	P	CONSTR. 39 LOGTS NOMADES SEDENTARISES, SITUÉS RUE MITTLERWEG - AVENUE DE LA FOIRE AUX VINS.	CAISSE DES DEPOTS ET CONSIGNATIONS	3 210 000,00 €	2 929 654,64 €	35	A	V	Livret A + (+0,2)	1,05%	V	Livret A + (-0,2)	A-1		16 516,84 €	73 407,56 €	
Pôle Habitat Colmar - Centre Alsace - OPH	2013	P	CONSTR. 39 LOGTS NOMADES SEDENTARISES, SITUÉS RUE MITTLERWEG - AVENUE DE LA FOIRE AUX VINS.	CAISSE DES DEPOTS ET CONSIGNATIONS	105 000,00 €	99 326,22 €	44	A	V	Livret A + (+0,2)	1,55%	V	Livret A + (-0,2)	A-1		556,97 €	1 940,72 €	
Pôle Habitat Colmar - Centre Alsace - OPH	2015	P	ACQUIS. 15 LOGTS EN VEFA 889/90 AVENUE REPUBLIQUE	CAISSE DES DEPOTS ET CONSIGNATIONS	857 257,16 €	763 869,37 €	19	A	V	Livret A + 1,05	1,80%	V	Livret A + 1,05	A-1		14 324,11 €	31 914,51 €	
Pôle Habitat Colmar - Centre Alsace - OPH	2016	P	REHABILIT. 470 LOGTS PALAIS ROYAL SITUÉS 9-21 AV. ROME	CAISSE DES DEPOTS ET CONSIGNATIONS	331 803,50 €	291 457,52 €	13	A	V	Livret A + 0,65	1,40%	V	Livret A + 0,65	A-1		4 364,79 €	20 313,22 €	
Pôle Habitat Colmar - Centre Alsace - OPH	2016	P	CONTRAT DE COMPACTAGE N° 7	CAISSE DES DEPOTS ET CONSIGNATIONS	2 737 018,26 €	2 154 899,72 €	5	A	V	Livret A + 1	1,75%	V	Livret A + 1	A-1		98 256,89 €	298 593,74 €	

Désignation du bénéficiaire	Année de mobilisation et d'amortissement de l'emprunt (1)		Objet de l'emprunt/garanti	Organisme prêteur ou chef de file	Montant initial	Capital restant dû au 31/12/2018	Durée résiduelle	Périodicité des remboursements (2)	Taux initial			Taux à la date de vote du budget (6)			Catégorie d'emprunt (7)	Indices ou devises pouvant modifier l'emprunt	Annuité garantie au cours de l'exercice	
	Année	Profil							Taux (3)	Index (4)	Taux actuariel (5)	Taux (3)	Index (4)	Niveau de taux			En intérêts (8)	En capital
Pôle Habitat Colmar - Centre Alsace - OPH	2016	P	CONTRAT DE COMPACTAGE N°9	CAISSE DES DEPOTS ET CONSIGNATIONS	7 771 153,83 €	6 848 056,33 €	12	A	1,75%	Livret A + 1	V	Livret A + 1	1,75%	A-1		127 988,15 €	465 552,27 €	
Pôle Habitat Colmar - Centre Alsace - OPH	2016	P	CONTRAT DE COMPACTAGE N°10	CAISSE DES DEPOTS ET CONSIGNATIONS	8 794 845,13 €	8 128 973,13 €	18	A	1,80%	Livret A + 1,05	V	Livret A + 1,05	1,80%	A-1		152 389,54 €	337 112,50 €	
Pôle Habitat Colmar - Centre Alsace - OPH	2016	P	ACQUIS. AMELIOR. 132 LOGTS - FOYER PASTEUR, SITUES 28 AV. ROME	CAISSE DES DEPOTS ET CONSIGNATIONS	2 110 477,49 €	2 010 263,46 €	29	A	1,35%	Livret A + 0,6	V	Livret A + 0,6	1,35%	A-1		27 822,15 €	50 636,84 €	
Pôle Habitat Colmar - Centre Alsace - OPH	2016	P	FINANCEMENT BACHAT PARTS SOCIALES SOCIETE DICAL	CAISSE DES DEPOTS ET CONSIGNATIONS	13 054 703,12 €	12 229 860,51 €	23	A	1,35%	Livret A + 0,6	V	Livret A + 0,6	1,35%	A-1		170 727,73 €	416 637,79 €	
Pôle Habitat Colmar - Centre Alsace - OPH	2016	P	REHABILIT. 36 LOGTS, SITUES 52 RUE DU LADHOF	CAISSE DES DEPOTS ET CONSIGNATIONS	309 407,46 €	278 599,88 €	15	A	1,35%	Livret A + 0,6	V	Livret A + 0,6	1,35%	A-1		3 970,44 €	15 507,07 €	
Pôle Habitat Colmar - Centre Alsace - OPH	2016	P	REHABILIT. ENERGETIQUE 116 LOGTS, SITUES 4410 R. MADRID ET 387 R. AMSTERDAM	CAISSE DES DEPOTS ET CONSIGNATIONS	309 964,57 €	287 771,88 €	21	A	1,35%	Livret A + 0,6	V	Livret A + 0,6	1,35%	A-1		4 035,73 €	11 170,74 €	
Pôle Habitat Colmar - Centre Alsace - OPH	2016	P	REHABILIT. ENERGETIQUE 90 LOGTS, SITUES 3 à 15 R. DE PRAGUE	CAISSE DES DEPOTS ET CONSIGNATIONS	239 476,99 €	222 331,03 €	21	A	1,35%	Livret A + 0,6	V	Livret A + 0,6	1,35%	A-1		3 117,98 €	8 630,46 €	
Pôle Habitat Colmar - Centre Alsace - OPH	2016	P	REHABILIT. ENERGETIQUE 106 LOGTS 137 AV. ROME ET 8 R. DES TROIS CHATEAUX	CAISSE DES DEPOTS ET CONSIGNATIONS	184 352,11 €	171 152,96 €	21	A	1,35%	Livret A + 0,6	V	Livret A + 0,6	1,35%	A-1		2 400,26 €	6 643,82 €	
Pôle Habitat Colmar - Centre Alsace - OPH	2001	P	REHAB 60 LOGTS (PARTIEL DE 403) 1 A 11 RUE DE ZURICH	CAISSE DES DEPOTS ET CONSIGNATIONS	381 122,54 €	67 654,58 €	2	A	3,00%	Livret A	V	Livret A	0,75%	A-1		674,03 €	22 216,62 €	
Pôle Habitat Colmar - Centre Alsace - OPH	2002	P	CONSTR. 51 LOGTS "LES JARDINS DE HANS" 2. R. A. HIRN	CAISSE DES DEPOTS ET CONSIGNATIONS	3 005 631,18 €	1 882 822,42 €	19	A	3,00%	Livret A	V	Livret A	0,75%	A-1		14 810,30 €	91 884,35 €	
Pôle Habitat Colmar - Centre Alsace - OPH	2001	P	CONSTR. NOUVEAU SIEGE SOCIAL 27 AV. DE L'EUROPE	CAISSE DES DEPOTS ET CONSIGNATIONS	3 841 715,23 €	1 448 749,62 €	8	A	3,00%	Livret A	V	Livret A	0,75%	A-1		12 153,50 €	174 717,62 €	
Pôle Habitat Colmar - Centre Alsace - OPH	2002	P	REAMENAG. LOCAL EN STRUCT D'ACCUEIL ENT REP. 12 R. DE	CAISSE DES DEPOTS ET CONSIGNATIONS	190 561,00 €	44 792,58 €	3	A	3,00%	Livret A	V	Livret A	0,75%	A-1		418,37 €	10 990,52 €	
Pôle Habitat Colmar - Centre Alsace - OPH	2002	P	DEMOL.-RECONSTR. 22 LOGTS A USAGE LOC. SOCIAL 73 R. TURCKHEIM	CAISSE DES DEPOTS ET CONSIGNATIONS	1 239 575,00 €	840 556,98 €	18	A	3,00%	Livret A	V	Livret A	0,75%	A-1		6 611,83 €	41 020,35 €	
Pôle Habitat Colmar - Centre Alsace - OPH	2003	P	CONSTR. 35 LOGTS RESID. "LE LEVANT" RUE STANISLAS	CAISSE DES DEPOTS ET CONSIGNATIONS	1 780 000,00 €	1 221 103,16 €	19	A	3,25%	Livret A + 0,25	V	Livret A + 0,25	1,00%	A-1		12 760,11 €	54 907,71 €	
Pôle Habitat Colmar - Centre Alsace - OPH	2003	P	CONSTR. 35 LOGTS RESID. "LE LEVANT" RUE STANISLAS	CAISSE DES DEPOTS ET CONSIGNATIONS	270 180,00 €	221 361,70 €	34	A	3,25%	Livret A + 0,25	V	Livret A + 0,25	1,00%	A-1		2 266,23 €	5 260,88 €	
Pôle Habitat Colmar - Centre Alsace - OPH	2003	P	REHAB OP PALAIS ROYAL 1A13 R. GENEVE 9A21ET23 AV. ROME	CAISSE DES DEPOTS ET CONSIGNATIONS	405 000,00 €	127 887,70 €	4	A	3,25%	Livret A + 0,25	V	Livret A + 0,25	1,00%	A-1		1 527,11 €	24 822,85 €	
Pôle Habitat Colmar - Centre Alsace - OPH	2004	P	REHAB OP PALAIS ROYAL 1A13 R. GENEVE 9A21ET23 AV. ROME	CAISSE DES DEPOTS ET CONSIGNATIONS	2 072 816,96 €	1 008 294,23 €	10	T	2,50%	Livret A + 0,25	V	Livret A + 0,25	1,00%	A-1		10 647,10 €	90 647,20 €	
Pôle Habitat Colmar - Centre Alsace - OPH	2004	P	REHAB OP PALAIS ROYAL 1A13 R. GENEVE 9A21ET23 AV. ROME	CAISSE DES DEPOTS ET CONSIGNATIONS	955 697,62 €	469 470,92 €	10	T	2,50%	Livret A + 0,25	V	Livret A + 0,25	1,00%	A-1		4 957,38 €	42 206,15 €	
Pôle Habitat Colmar - Centre Alsace - OPH	2004	P	CONSTR. 12 PAVILLONS 33A55 RUE DE LA CROIX BLANCHE	CAISSE DES DEPOTS ET CONSIGNATIONS	1 092 000,00 €	781 710,40 €	20	A	2,50%	Livret A + 0,25	V	Livret A + 0,25	1,00%	A-1		8 150,15 €	33 304,54 €	
Pôle Habitat Colmar - Centre Alsace - OPH	2004	P	CONSTR. 12 PAVILLONS 33A55 RUE DE LA CROIX BLANCHE	CAISSE DES DEPOTS ET CONSIGNATIONS	257 600,00 €	216 149,09 €	35	A	2,50%	Livret A + 0,25	V	Livret A + 0,25	1,00%	A-1		2 211,17 €	4 968,07 €	
Pôle Habitat Colmar - Centre Alsace - OPH	2005	P	REHAB. 40 LOGTS 17 A 25 RUE DE SIGOLSHEIM	CAISSE DES DEPOTS ET CONSIGNATIONS	120 000,00 €	20 754,99 €	1	A	2,95%	Livret A + 0,7	V	Livret A + 0,7	1,45%	A-1		451,56 €	10 387,36 €	
Pôle Habitat Colmar - Centre Alsace - OPH	2005	P	REHAB. 32 LOGTS 22 A 28 RUE D'AMMERSCHWIHR	CAISSE DES DEPOTS ET CONSIGNATIONS	98 500,00 €	17 036,38 €	1	A	2,95%	Livret A + 0,7	V	Livret A + 0,7	1,45%	A-1		370,66 €	8 526,29 €	

Désignation du bénéficiaire	Année de mobilisation et d'amortissement de l'emprunt (1)		Objet de l'emprunt/garanti	Organisme prêteur ou chef de file	Montant initial	Capital restant dû au 31/12/2018	Durée résiduelle	Périodicité des remboursements (2)	Taux initial			Taux à la date de vote du budget (6)			Catégorie d'emprunt (7)	Indices ou devises pouvant modifier l'emprunt	Annuité garantie au cours de l'exercice	
	Année	Profil							Taux (3)	Index (4)	Taux actuariel (5)	Taux (3)	Index (4)	Niveau de taux			En intérêts (8)	En capital
Pôle Habitat Colmar - Centre Alsace - OPH	2005	P	REHAB. 64 LOGTS 12 A 26 RUE DE SIGOLSHHEIM	CAISSE DES DEPOTS ET CONSIGNATIONS	325 000,00 €	56 211,43 €	1	A	V	Livret A + 0.7	2,95%	V	Livret A + 0.7	A-1		1 222,39 €	28 132,42 €	
Pôle Habitat Colmar - Centre Alsace - OPH	2006	P	CREAT. PLATE-FORME MULTI SERVICES, 23 AV. DE ROME	CAISSE DES DEPOTS ET CONSIGNATIONS	135 000,00 €	30 452,19 €	2	A	V	Livret A + 0.5	2,50%	V	Livret A + 0.5	A-1		507,59 €	10 154,85 €	
Pôle Habitat Colmar - Centre Alsace - OPH	2006	P	ACQUIS. 15 LOGTS EN VEFA-88/90 AVENUE REPUBLIQUE	CAISSE DES DEPOTS ET CONSIGNATIONS	280 000,00 €	235 822,37 €	38	A	V	Livret A + 1	3,75%	V	Livret A + 1	A-1		4 242,85 €	6 626,34 €	
Pôle Habitat Colmar - Centre Alsace - OPH	2008	P	CONSTR. 30 LOGTS PERS. AGEES / LOT 12,5TE ANNE/LET3 RUE LAVANDIERES	CAISSE DES DEPOTS ET CONSIGNATIONS	2 016 255,54 €	1 606 935,56 €	24	A	V	Livret A + 1	4,50%	V	Livret A + 1	A-1		29 012,12 €	50 900,01 €	
Pôle Habitat Colmar - Centre Alsace - OPH	2007	P	CONSTR. 30 LOGTS PERS. AGEES / LOT 12,5TE ANNE/LET3 RUE LAVANDIERES	CAISSE DES DEPOTS ET CONSIGNATIONS	110 000,00 €	99 110,07 €	38	A	V	Livret A + 1	3,75%	V	Livret A + 1	A-1		1 765,27 €	1 762,45 €	
Pôle Habitat Colmar - Centre Alsace - OPH	2015	P	ACQUIS. EN VEFA DE 20 LOGTS, DOMAINE DES CEPAGES, SITUES RUE DE BENNWIHR	CAISSE DES DEPOTS ET CONSIGNATIONS	1 480 000,00 €	1 383 401,77 €	36	A	V	Livret A + (+0.2)	0,80%	V	Livret A + (+0.2)	A-1		7 793,57 €	33 610,63 €	
Pôle Habitat Colmar - Centre Alsace - OPH	2014	P	ACQUIS. EN VEFA DE 20 LOGTS, DOMAINE DES CEPAGES, SITUES RUE DE BENNWIHR	CAISSE DES DEPOTS ET CONSIGNATIONS	350 000,00 €	337 182,07 €	45	A	V	Livret A + (+0.2)	1,05%	V	Livret A + (+0.2)	A-1		1 889,85 €	6 426,54 €	
Pôle Habitat Colmar - Centre Alsace - OPH	2015	P	CONST. 22 LOGTS LOCATIFS SOCIAUX, RUE DE LA BLEICH	CAISSE DES DEPOTS ET CONSIGNATIONS	1 940 000,00 €	1 813 377,99 €	36	A	V	Livret A + (+0.2)	0,80%	V	Livret A + (+0.2)	A-1		10 215,89 €	44 057,18 €	
Pôle Habitat Colmar - Centre Alsace - OPH	2014	P	CONST. 22 LOGTS LOCATIFS SOCIAUX, RUE DE LA BLEICH	CAISSE DES DEPOTS ET CONSIGNATIONS	300 000,00 €	289 013,21 €	45	A	V	Livret A + (+0.2)	1,05%	V	Livret A + (+0.2)	A-1		1 619,87 €	5 508,46 €	
Pôle Habitat Colmar - Centre Alsace - OPH	2015	P	CONST. 34 LOGTS LOCATIFS SOCIAUX, 74-76 ROUTE DE NEUF-BRISACH	CAISSE DES DEPOTS ET CONSIGNATIONS	2 800 000,00 €	2 617 246,60 €	36	A	V	Livret A + (+0.2)	0,80%	V	Livret A + (+0.2)	A-1		14 744,59 €	63 587,67 €	
Pôle Habitat Colmar - Centre Alsace - OPH	2014	P	CONST. 34 LOGTS LOCATIFS SOCIAUX, 74-76 ROUTE DE NEUF-BRISACH	CAISSE DES DEPOTS ET CONSIGNATIONS	447 500,00 €	431 111,37 €	45	A	V	Livret A + (+0.2)	1,05%	V	Livret A + (+0.2)	A-1		2 416,30 €	8 216,79 €	
Pôle Habitat Colmar - Centre Alsace - OPH	2015	P	CONSTR. 15 LOGTS (9 LOGTS PLUS ET 6 LOGTS PLAI), SITUES RUE DU DR A. SCHWEITZER	CAISSE DES DEPOTS ET CONSIGNATIONS	730 000,00 €	689 560,46 €	37	A	V	Livret A + 0.6	1,60%	V	Livret A + 0.6	A-1		9 501,72 €	14 270,87 €	
Pôle Habitat Colmar - Centre Alsace - OPH	2014	P	CONSTR. 15 LOGTS (9 LOGTS PLUS ET 6 LOGTS PLAI), SITUES RUE DU DR A. SCHWEITZER	CAISSE DES DEPOTS ET CONSIGNATIONS	70 000,00 €	67 893,88 €	46	A	V	Livret A + 0.6	1,85%	V	Livret A + 0.6	A-1		930,88 €	1 060,12 €	
Pôle Habitat Colmar - Centre Alsace - OPH	2015	P	CONSTR. 15 LOGTS (9 LOGTS PLUS ET 6 LOGTS PLAI), SITUES RUE DU DR A. SCHWEITZER	CAISSE DES DEPOTS ET CONSIGNATIONS	510 000,00 €	476 712,77 €	37	A	V	Livret A + (+0.2)	0,80%	V	Livret A + (+0.2)	A-1		2 685,62 €	11 582,04 €	
Pôle Habitat Colmar - Centre Alsace - OPH	2014	P	CONSTR. 24 LOGTS (9 LOGTS PLUS ET 6 LOGTS PLAI), SITUES RUE DU DR A. SCHWEITZER	CAISSE DES DEPOTS ET CONSIGNATIONS	51 000,00 €	49 132,24 €	46	A	V	Livret A + (+0.2)	1,05%	V	Livret A + (+0.2)	A-1		275,38 €	956,44 €	
Pôle Habitat Colmar - Centre Alsace - OPH	2015	P	CONSTR. 24 LOGTS (15 LOGTS PLUS ET 9 LOGTS PLAI), SITUES RUE DE BERLIN	CAISSE DES DEPOTS ET CONSIGNATIONS	1 470 000,00 €	1 388 586,98 €	37	A	V	Livret A + 0.6	1,60%	V	Livret A + 0.6	A-1		19 133,61 €	28 737,22 €	
Pôle Habitat Colmar - Centre Alsace - OPH	2014	P	CONSTR. 24 LOGTS (15 LOGTS PLUS ET 9 LOGTS PLAI), SITUES RUE DE BERLIN	CAISSE DES DEPOTS ET CONSIGNATIONS	128 000,00 €	124 148,82 €	46	A	V	Livret A + 0.6	1,85%	V	Livret A + 0.6	A-1		1 702,18 €	1 938,50 €	
Pôle Habitat Colmar - Centre Alsace - OPH	2015	P	CONSTR. 24 LOGTS (15 LOGTS PLUS ET 9 LOGTS PLAI), SITUES RUE DE BERLIN	CAISSE DES DEPOTS ET CONSIGNATIONS	878 000,00 €	820 693,75 €	37	A	V	Livret A + (+0.2)	0,80%	V	Livret A + (+0.2)	A-1		4 623,48 €	19 939,28 €	
Pôle Habitat Colmar - Centre Alsace - OPH	2014	P	CONSTR. 24 LOGTS (15 LOGTS PLUS ET 9 LOGTS PLAI), SITUES RUE DE BERLIN	CAISSE DES DEPOTS ET CONSIGNATIONS	76 000,00 €	73 216,69 €	46	A	V	Livret A + (+0.2)	1,05%	V	Livret A + (+0.2)	A-1		410,37 €	1 395,47 €	
Pôle Habitat Colmar - Centre Alsace - OPH	2015	P	CONSTR. 27 LOGTS LOCATIFS SOCIAUX - ECO QUARTIER, SITUES RUE D'AMSTERDAM	CAISSE DES DEPOTS ET CONSIGNATIONS	2 000 000,00 €	1 889 206,78 €	37	A	V	Livret A + 0.6	1,60%	V	Livret A + 0.6	A-1		26 032,12 €	39 098,26 €	
Pôle Habitat Colmar - Centre Alsace - OPH	2014	P	CONSTR. 27 LOGTS LOCATIFS SOCIAUX - ECO QUARTIER, SITUES RUE D'AMSTERDAM	CAISSE DES DEPOTS ET CONSIGNATIONS	351 000,00 €	340 439,33 €	46	A	V	Livret A + 0.6	1,85%	V	Livret A + 0.6	A-1		4 667,69 €	5 315,74 €	
Pôle Habitat Colmar - Centre Alsace - OPH	2018	P	CONSTRUCTION 8 LOGTS, SITUES 9 A 15 RUE DE THANN	CAISSE DES DEPOTS ET CONSIGNATIONS	468 000,00 €	468 000,00 €	39	A	V	Livret A + (+0.2)	0,55%	V	Livret A + (+0.2)	A-1		0,00 €	0,00 €	

Désignation du bénéficiaire	Année de mobilisation et d'amortissement de l'emprunt (1)		Objet de l'emprunt/garanti	Organisme prêteur ou chef de file	Montant initial	Capital restant dû au 31/12/2018	Durée résiduelle	Périodicité des remboursements (2)	Taux initial			Taux à la date de vote du budget (6)			Catégorie d'emprunt (7)	Indices ou devises pouvant modifier l'emprunt	Annuité garantie au cours de l'exercice	
	Année	Profil							Taux (3)	Index (4)	Taux actuariel (5)	Taux (3)	Index (4)	Niveau de taux			En intérêts (8)	En capital
Pôle Habitat Colmar - Centre Alsace - OPH	2017	P	CONSTRUCTION 8 LOGIS, SITUÉS 9 A 15 RUE DE THANN	CAISSE DES DEPOTS ET CONSIGNATIONS	398 000,00 €	398 000,00 €	48	A	V	Livret A	0,55%	V	Livret A	A-1		2 026,66 €	0,00 €	
Pôle Habitat Colmar - Centre Alsace - OPH	2017	P	CONSTRUCT. DE 30 LOGIS SITUÉS RUE DU LUXEMBOURG	CAISSE DES DEPOTS ET CONSIGNATIONS	610 000,00 €	610 000,00 €	40	A	V	Livret A + (-0,2)	0,55%	V	Livret A + (-0,2)	A-1		0,00 €	0,00 €	
Pôle Habitat Colmar - Centre Alsace - OPH	2017	P	CONSTRUCT. DE 30 LOGIS SITUÉS RUE DU LUXEMBOURG	CAISSE DES DEPOTS ET CONSIGNATIONS	34 400,00 €	34 400,00 €	50	A	V	Livret A + (-0,2)	0,55%	V	Livret A + (-0,2)	A-1		0,00 €	0,00 €	
Pôle Habitat Colmar - Centre Alsace - OPH	2017	P	CONSTRUCT. DE 30 LOGIS SITUÉS RUE DU LUXEMBOURG	CAISSE DES DEPOTS ET CONSIGNATIONS	36 900,00 €	36 900,00 €	50	A	V	Livret A + 0,6	1,35%	V	Livret A + 0,6	A-1		0,00 €	0,00 €	
Pôle Habitat Colmar - Centre Alsace - OPH	2017	P	CONSTRUCT. DE 30 LOGIS SITUÉS RUE DU LUXEMBOURG	CAISSE DES DEPOTS ET CONSIGNATIONS	665 000,00 €	665 000,00 €	40	A	V	Livret A + 0,6	1,35%	V	Livret A + 0,6	A-1		0,00 €	0,00 €	
Pôle Habitat Colmar - Centre Alsace - OPH	2017	P	CONSTRUCT. DE 6 LOGIS SITUÉS RUE DU LUXEMBOURG	CAISSE DES DEPOTS ET CONSIGNATIONS	145 000,00 €	145 000,00 €	40	A	V	Livret A + (-0,2)	0,55%	V	Livret A + (-0,2)	A-1		0,00 €	0,00 €	
Pôle Habitat Colmar - Centre Alsace - OPH	2017	P	CONSTRUCT. DE 6 LOGIS SITUÉS RUE DU LUXEMBOURG	CAISSE DES DEPOTS ET CONSIGNATIONS	145 000,00 €	145 000,00 €	40	A	V	Livret A + 0,6	1,35%	V	Livret A + 0,6	A-1		0,00 €	0,00 €	
Pôle Habitat Colmar - Centre Alsace - OPH	2017	P	CONSTRUCT. DE 13 LOGIS SITUÉS ROUTE DE NEUF-BRISACH	CAISSE DES DEPOTS ET CONSIGNATIONS	540 000,00 €	540 000,00 €	40	A	V	Livret A + (-0,2)	0,55%	V	Livret A + (-0,2)	A-1		0,00 €	0,00 €	
Pôle Habitat Colmar - Centre Alsace - OPH	2017	P	CONSTRUCT. DE 13 LOGIS SITUÉS ROUTE DE NEUF-BRISACH	CAISSE DES DEPOTS ET CONSIGNATIONS	142 500,00 €	142 500,00 €	49	A	V	Livret A + (-0,2)	0,55%	V	Livret A + (-0,2)	A-1		0,00 €	0,00 €	
Pôle Habitat Colmar - Centre Alsace - OPH	2018	P	REHABILIT. DE 42 LOGIS SITUÉS 3 A 7 RUE DU LUXEMBOURG	CAISSE DES DEPOTS ET CONSIGNATIONS	336 000,00 €	336 000,00 €	20	A	V	Livret A + (-0,45)	0,30%	V	Livret A + (-0,45)	A-1		0,00 €	0,00 €	
Pôle Habitat Colmar - Centre Alsace - OPH	2015	P	Rehabilit. 30 logis sociaux 10,12,14 rue 1ère Armée Française / ancien bénéficiaire SICCE	CAISSE DES DEPOTS ET CONSIGNATIONS	91 566,05 €	36 273,82 €	2	A	V	Livret A + 1,05	1,80%	V	Livret A + 1,05	A-1		982,42 €	18 304,95 €	
Pôle Habitat Colmar - Centre Alsace - OPH	2008	P	CONSTR. EN VEFA DE 10 LOGIS CLOS JIMACE, RTE DE NEUF BRISACH/ancien bénéficiaire SICCE	CAISSE DES DEPOTS ET CONSIGNATIONS	964 462,79 €	742 606,59 €	24	A	V	Livret A + 0,8	4,30%	V	Livret A + 0,8	A-1		11 988,17 €	30 823,80 €	
Pôle Habitat Colmar - Centre Alsace - OPH	2007	P	CONSTR. EN VEFA DE 10 LOGIS CLOS JIMACE, RTE DE NEUF BRISACH/ancien bénéficiaire SICCE	CAISSE DES DEPOTS ET CONSIGNATIONS	367 000,00 €	298 505,09 €	38	A	V	Livret A + 0,8	3,55%	V	Livret A + 0,8	A-1		4 773,76 €	9 479,67 €	
NEOLIA SA D'HLM	2008	P	CONSTRUCTION 26 LOGIS "CLOS DES ETOILES" 64 R. R. SCHUMAN A COLMAR (GAR. 50 %)	CAISSE DES DEPOTS ET CONSIGNATIONS	781 778,00 €	591 514,30 €	19	A	V	Livret A + 1,28	4,38%	V	Livret A + 1,28	A-1		12 490,66 €	23 789,23 €	
NEOLIA SA D'HLM	2008	P	CONSTRUCTION 26 LOGIS "CLOS DES ETOILES" 64 R. R. SCHUMAN A COLMAR (GAR. 50 %)	CAISSE DES DEPOTS ET CONSIGNATIONS	200 000,00 €	179 059,62 €	39	A	V	Livret A + 1,28	4,38%	V	Livret A + 1,28	A-1		3 693,51 €	2 886,64 €	
NEOLIA SA D'HLM	1967	P	64 LOGIS PSR R. HOUBLONNIERE / ANCIEN BENEFICIAIRE LOGI EST	CAISSE DES DEPOTS ET CONSIGNATIONS	12 423,07 €	0,00 €	0	A	F	Taux fixe à 0 %	0,00%	F	Taux fixe à 0 %	A-1		0,00 €	248,46 €	
NEOLIA SA D'HLM	1980	P	CONSTR. 57 LOGIS HLM ZONE RENOV. URB. / ANCIEN BENEFICIAIRE LOGI EST	CAISSE DES DEPOTS ET CONSIGNATIONS	37 212,81 €	0,00 €	0	A	F	Taux fixe à 3,35 %	3,35%	F	Taux fixe à 3,35 %	A-1		213,21 €	1 592,14 €	
NEOLIA SA D'HLM	1986	X	REAL 41 LOGIS PLA RUE ETROITE / ANCIEN BENEFICIAIRE LOGI EST	CAISSE DES DEPOTS ET CONSIGNATIONS	914 694,10 €	0,00 €	0	A	V	Livret A + 0,47	4,94%	V	Livret A + 0,47	A-1		1 591,75 €	0,00 €	
NEOLIA SA D'HLM	1987	X	REAL 41 LOGIS PLA RUE ETROITE / ANCIEN BENEFICIAIRE LOGI EST	CAISSE DES DEPOTS ET CONSIGNATIONS	686 020,58 €	0,00 €	0	A	V	Livret A + 0,47	4,94%	V	Livret A + 0,47	A-1		6 191,55 €	34 362,36 €	
NEOLIA SA D'HLM	1987	X	REAL 41 LOGIS PLA RUE ETROITE / ANCIEN BENEFICIAIRE LOGI EST	CAISSE DES DEPOTS ET CONSIGNATIONS	387 220,50 €	0,00 €	0	A	V	Livret A + 0,47	4,94%	V	Livret A + 0,47	A-1		606,96 €	0,00 €	
NEOLIA SA D'HLM	2001	P	CONST. 61 LOGIS COLLECT. "LAUENSTEIN" AVENUE DE PARIS / ANCIEN BENEFICIAIRE LOGI EST	CAISSE DES DEPOTS ET CONSIGNATIONS	3 048 366,47 €	0,00 €	0	A	V	Livret A + 1,2	4,30%	V	Livret A + 1,2	A-1		34 060,37 €	0,00 €	
NEOLIA SA D'HLM	2001	P	CONST. 61 LOGIS COLLECT. "LAUENSTEIN" AVENUE DE PARIS / ANCIEN BENEFICIAIRE LOGI EST	CAISSE DES DEPOTS ET CONSIGNATIONS	317 788,64 €	0,00 €	0	A	V	Livret A + 1,2	4,30%	V	Livret A + 1,2	A-1		4 708,70 €	0,00 €	

Désignation du bénéficiaire	Année de mobilisation et d'amortissement de l'emprunt (1)		Objet de l'emprunt/garanti	Organisme prêteur ou chef de file	Montant initial	Capital restant dû au 31/12/2018	Durée résiduelle	Périodicité des remboursements (2)	Taux initial			Taux à la date de vote du budget (6)			Catégorie d'emprunt (7)	Indices ou devises pouvant modifier l'emprunt	Annuité garantie au cours de l'exercice	
	Année	Profil							Taux (3)	Index (4)	Taux actuariel (5)	Taux (3)	Index (4)	Niveau de taux			En intérêts (8)	En capital
NEOLIA SA D'HLM	2008	P	OP. D'ACQUISIT. - AMELIOR DE 5 LOGTS COLLECTIFS 54 RUE DU LOGELBACH A COLMAR / ANCIEN BENEFICIAIRE LOGI EST	CAISSE DES DEPOTS ET CONSIGNATIONS	175 963,11 €	0,00 €	0	A	V	Livret A + 0,6	V	Livret A + 0,6	1,34%	A-1		1 520,53 €	0,00 €	
NEOLIA SA D'HLM	2008	P	OP. D'ACQUISIT. - AMELIOR. DE 5 LOGTS COLLECTIFS 54 RUE DU LOGELBACH A COLMAR / ANCIEN BENEFICIAIRE LOGI EST	CAISSE DES DEPOTS ET CONSIGNATIONS	257 560,26 €	0,00 €	0	A	V	Livret A + 0,6	V	Livret A + 0,6	1,34%	A-1		2 330,60 €	0,00 €	
NEOLIA SA D'HLM	2018	P	CONSTR. 57 LOGTS HLM ZONE RENOV. URB. / ANCIEN BENEFICIAIRE LOGI EST	CAISSE DES DEPOTS ET CONSIGNATIONS	3 346,24 €	3 346,24 €	1	A	F	Taux fixe à 3,35 %	F	Taux fixe à 3,35 %	5,82%	A-1		0,00 €	0,00 €	
NEOLIA SA D'HLM	2018	P	64 LOGTS PSRR - HOURSNONNIERE / ANCIEN BENEFICIAIRE LOGI EST	CAISSE DES DEPOTS ET CONSIGNATIONS	496,95 €	496,95 €	1	A	F	Taux fixe à 0 %	F	Taux fixe à 0 %	0,00%	A-1		0,00 €	0,00 €	
NEOLIA SA D'HLM	2018	X	REAL 41 LOGTS PLA RUE ETROITE / ANCIEN BENEFICIAIRE LOGI EST	CAISSE DES DEPOTS ET CONSIGNATIONS	148 950,21 €	101 172,88 €	2	A	V	Livret A + 0,47	V	Livret A + 0,47	12,78%	A-1		6 758,49 €	47 677,33 €	
NEOLIA SA D'HLM	2018	X	REAL 41 LOGTS PLA RUE ETROITE / ANCIEN BENEFICIAIRE LOGI EST	CAISSE DES DEPOTS ET CONSIGNATIONS	111 637,66 €	111 637,66 €	2	A	V	Livret A + 0,47	V	Livret A + 0,47	1,13%	A-1		0,00 €	0,00 €	
NEOLIA SA D'HLM	2018	X	REAL 41 LOGTS PLA RUE ETROITE / ANCIEN BENEFICIAIRE LOGI EST	CAISSE DES DEPOTS ET CONSIGNATIONS	82 408,90 €	65 013,26 €	3	A	V	Livret A + 0,47	V	Livret A + 0,47	8,18%	A-1		3 208,09 €	19 395,64 €	
NEOLIA SA D'HLM	2018	P	CONSTR. 61 LOGTS COLLECT. "LAUENSTEIN" AVENUE DE PARIS / ANCIEN BENEFICIAIRE LOGI EST	CAISSE DES DEPOTS ET CONSIGNATIONS	1 910 374,25 €	1 797 621,63 €	15	A	V	Livret A + 1,2	V	Livret A + 1,2	5,63%	A-1		37 252,30 €	112 752,62 €	
NEOLIA SA D'HLM	2018	P	CONSTR. 61 LOGTS COLLECT. "LAUENSTEIN" AVENUE DE PARIS / ANCIEN BENEFICIAIRE LOGI EST	CAISSE DES DEPOTS ET CONSIGNATIONS	264 101,09 €	256 967,62 €	33	A	V	Livret A + 1,2	V	Livret A + 1,2	5,53%	A-1		5 149,97 €	7 133,47 €	
NEOLIA SA D'HLM	2018	P	ACQUIS. - AMELIOR. 5 LOGTS COLLECTIFS 54 RUE DE LOGELBACH / ANCIEN BENEFICIAIRE LOGI EST	CAISSE DES DEPOTS ET CONSIGNATIONS	150 843,19 €	147 043,18 €	31	A	V	Livret A + 0,6	V	Livret A + 0,6	3,36%	A-1		2 036,38 €	3 800,01 €	
NEOLIA SA D'HLM	2018	P	ACQUIS. - AMELIOR. 5 LOGTS COLLECTIFS 54 RUE DE LOGELBACH / ANCIEN BENEFICIAIRE LOGI EST	CAISSE DES DEPOTS ET CONSIGNATIONS	231 205,95 €	227 078,89 €	41	A	V	Livret A + 0,6	V	Livret A + 0,6	3,35%	A-1		3 121,28 €	4 127,06 €	
ICF NORD EST	2015	P	REAMENAGT DE PRET OP. ACQUIS. AMELIOR. 4 LOGTS R. DE MILHOUSE	CAISSE DES DEPOTS ET CONSIGNATIONS	42 009,10 €	17 360,89 €	1	A	V	Livret A + 1,2	V	Livret A + 1,2	1,94%	A-1		507,61 €	8 670,69 €	
Habitat de Haute Alsace	2010	P	REHAB. RESIDENCE POUR PERSONNES AGEES "BARTHOLDI" SITUÉE 17 RUE ETROITE / ancien bénéficiaire SEMCLOHR	CAISSE DES DEPOTS ET CONSIGNATIONS	141 331,00 €	65 954,48 €	7	A	V	Livret A + 0,85	V	Livret A + 0,85	1,60%	A-1		1 206,03 €	9 422,07 €	
Habitat de Haute Alsace	2012	P	62 LOGTS POUR PERSONNES AGEES, RESIDENCE DE L'ANGE, SITUÉS 3 RUE DU TRIANGLE / ancien bénéficiaire SEMCLOHR	CAISSE DES DEPOTS ET CONSIGNATIONS	272 401,00 €	189 511,87 €	9	A	V	Livret A + 0,85	V	Livret A + 0,85	1,60%	A-1		3 844,65 €	17 590,72 €	
Habitat de Haute Alsace	2018	P	REHAB. MISE AUX NORMES DE 135 LOGTS - RESIDENCE DE L'ANGE 62 LOGTS ET RESIDENCE BARTHOLDI 73 LOGTS	CAISSE DES DEPOTS ET CONSIGNATIONS	170 000,00 €	158 827,94 €	14	A	V	Livret A + 0,6	V	Livret A + 0,6	1,35%	A-1		387,67 €	11 172,06 €	
DOMIAL SA D'HLM	2003	P	CONST. 6 LOGTS A L'INSTITUT ST-JOSEPH RUE MICHELET / ancien bénéficiaire HABITAT FAMILIAL D'ALSACE	CAISSE DES DEPOTS ET CONSIGNATIONS	316 235,88 €	220 447,68 €	20	A	V	Livret A + 1,45	V	Livret A + 1,45	2,19%	A-1		5 046,61 €	8 943,76 €	
DOMIAL SA D'HLM	2000	P	REHAB. 2 LOGTS DANS IMMEUBLE 1 ROUTE DE WINTZENHEIM / ancien bénéficiaire HABITAT SALARIES D'ALSACE	CAISSE DES DEPOTS ET CONSIGNATIONS	55 948,78 €	30 046,85 €	14	A	V	Livret A + 0,8	V	Livret A + 0,8	1,55%	A-1		499,36 €	2 169,65 €	
DOMIAL SA D'HLM	2006	P	CONST. DE 10 LOGTS RUE MICHELET / ancien bénéficiaire HABITAT FAMILIAL D'ALSACE	CAISSE DES DEPOTS ET CONSIGNATIONS	711 564,00 €	590 872,82 €	28	A	V	Livret A + 1,25	V	Livret A + 1,25	1,99%	A-1		12 142,44 €	16 249,16 €	
DOMIAL SA D'HLM	2008	P	CONSTRUCTION DE 5 LOGTS 12 RUE RUEST / ancien bénéficiaire HABITAT FAMILIAL D'ALSACE	CAISSE DES DEPOTS ET CONSIGNATIONS	370 313,00 €	336 501,79 €	39	A	V	Livret A + 1,63	V	Livret A + 1,63	2,37%	A-1		8 134,95 €	5 302,81 €	
DOMIAL SA D'HLM	2008	P	CONSTRUCTION DE 5 LOGTS 12 RUE RUEST / ancien bénéficiaire HABITAT FAMILIAL D'ALSACE	CAISSE DES DEPOTS ET CONSIGNATIONS	100 133,00 €	78 748,74 €	19	A	V	Livret A + 1,63	V	Livret A + 1,63	2,37%	A-1		1 948,78 €	3 132,58 €	
Total pour les autres emprunts																		
Colmar Habitat HLM	1999	P	ACQU. IMMEUBLE LOGTS 31 R.FISCHART(20 LOGTS + 2 COMM.)52-56 RTE INGERSHEIM	SFIL CAFFIL	1 275 830,90 €	162 381,09 €	2	A	V	Euribor 12 M + 0,35	V	Euribor 12 M + 0,35	0,16%	A-1		411,31 €	90 563,17 €	

Désignation du bénéficiaire	Année de mobilisation et d'amortissement de l'emprunt (1)		Objet de l'emprunt/garanti	Organisme prêteur ou chef de file	Montant initial	Capital restant dû au 31/12/2018	Durée résiduelle	Périodicité des remboursements (2)	Taux initial			Taux à la date de vote du budget (6)			Catégorie d'emprunt (7)	Indices ou devises pouvant modifier l'emprunt	Annuité garantie au cours de l'exercice	
	Année	Profil							Taux (3)	Index (4)	Taux actuariel (5)	Taux (3)	Index (4)	Niveau de taux			En intérêts (8)	En capital
Colmar Habitat HLM	2000	C	ACQUIS EN IMMOBILIER 11 LOGTS + 1 COMMERCES 31-33 R.S.TE-CATHERINE	SFIL CAFFIL	297 782,67 €	0,00 €	0	A	V	Euribor 12 M + 0,2	V	Euribor 12 M + 0,2	0,04%	A-1		22,57 €	57 088,10 €	
Colmar Habitat HLM	2002	P	ACQU. P. REHABIL. RES. "LE MONTANA" 8 LOGTS ET 11 GAR. 65-65 R. DE TURCKHEIM	DEXIA CL	762 245,09 €	371 299,10 €	8	T	F	Taux fixe à 4,61 %	F	Taux fixe à 4,674 %	4,66%	A-1		18 374,31 €	34 668,41 €	
Colmar Habitat HLM	2017	P	REFINANCEMENT DE DEUX ANCIENS PRETS DEXIA CONCERNANT LES OPERATIONS ST-JOSEPH (CONSTRUCT. 36 LOGTS 128,18 RUE D'ORREY) et LES CHARVILLES (CONSTRUCT. 24 LOGTS RUE DE LA HOUBLONNIERE)	CREDIT AGRICOLE	3 700 000,00 €	3 427 841,98 €	16	T	F	Taux fixe à 1,48 %	F	Taux fixe à 1,48 %	1,48%	A-1		52 419,67 €	182 107,93 €	
Pôle Habitat Colmar - Centre Alsace - OPH	2001	P	CONSTRUCTION 21 GARAGES RUE DU NOYER	CAISSE D'EPARGNE	88 725,33 €	6 704,13 €	1	A	V	Livret A + 0,5	V	Livret A + 1,85	2,59%	A-1		340,55 €	6 394,02 €	
Pôle Habitat Colmar - Centre Alsace - OPH	2001	P	CONSTRUCTION 12 GARAGES RUE DU WINECK	CAISSE D'EPARGNE	87 048,39 €	6 577,92 €	1	A	V	Livret A + 0,5	V	Livret A + 1,85	2,59%	A-1		334,12 €	6 273,17 €	
Pôle Habitat Colmar - Centre Alsace - OPH	2001	P	CONSTRUCTION 24 GARAGES RUE DES BRASSERIES	CAISSE D'EPARGNE	123 331,25 €	9 318,97 €	1	A	V	Livret A + 1,1	V	Livret A + 1,85	2,59%	A-1		473,38 €	8 887,91 €	
Pôle Habitat Colmar - Centre Alsace - OPH	2001	P	REHABILITATION DU HOME DES INFIRMIERES (96 LOGTS) AVENUE DE LA LIBERTE	CAISSE D'EPARGNE	2 423 939,37 €	878 897,08 €	6	A	V	Livret A + 0,5	V	Livret A + 2,1	2,84%	A-1		28 543,64 €	122 634,14 €	
Pôle Habitat Colmar - Centre Alsace - OPH	2003	P	ACQUISITION-RENOVATION IMMEUBLE VILLA MICHEL 71 ROUTE DE NEUF-BRISACH	CAISSE D'EPARGNE	336 500,00 €	221 860,35 €	15	A	F	Taux fixe à 4,5 %	F	Taux fixe à 4,5 %	4,49%	A-1		10 443,38 €	10 214,87 €	
Pôle Habitat Colmar - Centre Alsace - OPH	2006	P	FINANCEMENT D'UN REFINANCEMENT PARTIEL DE LA DETTE	CAISSE D'EPARGNE	2 098 000,00 €	300 830,97 €	2	M	F	Taux fixe à 3,15 %	F	Taux fixe à 3,15 %	3,14%	A-1		12 443,39 €	173 071,57 €	
Pôle Habitat Colmar - Centre Alsace - OPH	2006	P	FINANCEMENT TX AMELIORATION ET DE REHABILITATION REALISES EN 2005	CAISSE D'EPARGNE	1 100 000,00 €	241 243,96 €	3	M	F	Taux fixe à 3,6 %	F	Taux fixe à 3,6 %	3,59%	A-1		10 343,50 €	84 669,18 €	
Pôle Habitat Colmar - Centre Alsace - OPH	2007	P	CONSTRUCTION 32 LOGEMENTS POUR ETUDIANTS-RESIDENCE UNIVERSITAIRE "LA RUCHE"	CAISSE D'EPARGNE	1 870 000,00 €	1 607 682,98 €	26	M	F	Taux fixe à 4,4 %	F	Taux fixe à 4,4 %	4,39%	A-1		71 536,49 €	33 276,91 €	
Pôle Habitat Colmar - Centre Alsace - OPH	2007	P	OP. REHABILITATION DE 67 LOGEMENTS "CITES VOSGES"	CAISSE D'EPARGNE	540 000,00 €	180 588,84 €	4	T	F	Taux fixe à 4,45 %	F	Taux fixe à 4,45 %	4,44%	A-1		9 165,19 €	40 369,33 €	
Pôle Habitat Colmar - Centre Alsace - OPH	2005	P	AMENAGEMENT PARKING PRIVE BATIMENTS 23 A, 29 RUE DE LA GRENOUILLERE	SFIL CAFFIL	96 000,00 €	22 771,81 €	3	T	V	(Euribor 03 M + 0,2)-Floor -0,2 sur Euribor 03 M	V	(Euribor 03 M + 0,2)-Floor -0,2 sur Euribor 03 M	0,00%	A-1		0,00 €	6 605,56 €	
Pôle Habitat Colmar - Centre Alsace - OPH	2005	P	ACQUISITION IMMEUBLE 6 LOGTS F2, 3 RUE EDUARD BENES	SFIL CAFFIL	278 000,00 €	123 253,56 €	8	T	V	(Euribor 03 M + 0,3)-Floor -0,3 sur Euribor 03 M	V	(Euribor 03 M + 0,3)-Floor -0,3 sur Euribor 03 M	0,00%	A-1		0,00 €	15 335,81 €	
Pôle Habitat Colmar - Centre Alsace - OPH	2017	P	RENOVATION DE 42 LOGTS, SITUÉS RUE DE LUXEMBOURG	BANQUE POSTALE	1 736 000,00 €	1 677 377,64 €	23	A	F	Taux fixe à 1,38 %	F	Taux fixe à 1,38 %	1,38%	A-1		25 753,36 €	58 622,36 €	
Habitat de Haute Alsace	2015	P	COMPACTAGE DE 7 PRETS FHA AUPRES DE LA BANQUE POSTALE DONT L'EX PRET DEXIA (GAR. 17,256 %)	BANQUE POSTALE	1 335 597,12 €	1 134 925,27 €	16	T	F	Taux fixe à 1,79 %	F	Taux fixe à 1,79 %	1,79%	A-1		20 972,44 €	58 620,45 €	
ICF NORD EST	2003	P	REFINANC.CDC DU 17/12/85-ACQU.-AMELIOR.-4 LOGTS RUE DE MULHOUSE COLMAR	SFIL CAFFIL	10 173,04 €	0,00 €	0	A	F	Taux fixe à 4,07 %	F	Taux fixe à 4,07 %	4,08%	A-1		35,99 €	883,47 €	
NEOLIA SA D'HLM	2007	P	CONSTRUCTION 26 LOGTS "CLOS DES ETOILES" 64 R. R. SCHUMAN A COLMAR (GAR. 30 %)	SFIL CAFFIL	494 000,00 €	433 190,96 €	29	T	F	Taux fixe à 4,38 %	F	Taux fixe à 4,38 %	4,37%	A-1		19 168,13 €	7 061,51 €	
NEOLIA SA D'HLM	2004	P	CONSTRUCTION 15 LOGEMENTS PAVILLONNAIRES SOCIAUX RUE ANNE FRANK/ ANCIEN BENEFICIAIRE LOGI EST	CREDIT FONCIER DE FRANCE	1 421 584,00 €	833 268,15 €	15	A	V	Livret A + 1,6	V	Livret A + 1,6	2,34%	A-1		20 888,79 €	55 616,57 €	
DOMIAL SA D'HLM	2016	C	ACQUIS. AMELIOR. DE 52 LOGTS SITUES 10-12-14-16 AVENUE CLEMEAU et 1 RUE DE LA CONCORDE	CREDIT FONCIER DE FRANCE	1 750 000,00 €	1 633 332,32 €	28	S	V	(Euribor 03 M + 1,39)-Floor 0 sur Euribor 03 M	V	(Euribor 03 M + 1,39)-Floor 0 sur Euribor 03 M	1,41%	A-1		23 634,67 €	58 333,34 €	

Désignation du bénéficiaire	Année de mobilisation et profil d'amortissement de l'emprunt (1)		Objet de l'emprunt/garanti	Organisme prêteur ou chef de file	Montant initial	Capital restant dû au 31/12/2018	Durée résiduelle	Périodicité des remboursements (2)	Taux initial			Taux à la date de vote du budget (6)			Catégorie d'emprunt (7)	Indices ou devises pouvant modifier l'emprunt	Annuité garantie au cours de l'exercice	
	Année	Profil							Taux (3)	Index (4)	Taux actuariel (5)	Taux (3)	Index (4)	Niveau de taux			En intérêts (8)	En capital
TOTAL GENERAL					227 881 614,25 €	143 974 663,62 €											2 628 400,28 €	9 556 678,53 €

(1) Indiquer C pour amortissement constant, P pour amortissement progressif, F pour in fine, X pour autres (à préciser).

(2) Indiquer la périodicité des remboursements A : annuelle ; M : mensuelle ; B : bimestrielle ; S : semestrielle ; T : trimestrielle ; X : autre.

(3) Type de taux d'intérêt : F : fixe ; V : variable simple ; C : complexe (C'est-à-dire un taux variable qui n'est pas seulement défini comme la simple addition d'un taux usuel de référence et d'une marge exprimée en point de pourcentage).

(4) Indiquer le type d'index (ex. EURIBOR 3 mois...).

(5) Taux annuel, tous frais compris.

(6) Taux hors opérations de couverture éventuelles. Pour les emprunts à taux variable, indiquer le niveau à la date de vote du budget.

(7) Catégorie d'emprunt, hors opération de couverture. Exemple A-1 (cf. la classification des emprunts suivant la typologie de la circulaire (OCCL1015077C du 25 juin 2010 sur les produits financiers offerts aux collectivités territoriales).

(8) Il s'agit des intérêts dus au titre du contrat initial et comptabilisés à l'article 66111 « Intérêts réglés à l'échéance » (Intérêts décaissés).

(a) Suite à la cession des logements de LOGEST à NÉOLIA, les garanties d'emprunts correspondantes sont également transférées à NÉOLIA, avec effet au 1/07/2018, qui figurent dans la situation au 31/12/2018 (année 2018) - CM du 24/09/2018.

(b) Réaménagement de 14 anciens prêts CDC (Caisse des Dépôts et Consignations) de COLMAR HABITAT, en un seul prêt avec effet au 01/07/2018, qui figurent dans la situation au 31/12/2018 (année 2018) - CM du 19/11/2018.

(c) Réaménagement de 2 anciens prêts CDC (Caisse des Dépôts et Consignations) de DOMIAL, suite à un allongement de la dette, avec effet rétroactif au 01/07/2018, qui figurent dans la situation au 31/12/2018 (année 2018) - CM du 25/09/2019.

IV - ANNEXES		IV
ENGAGEMENTS HORS BILAN - CALCUL DU RATIO D'ENDETTEMENT RELATIF AUX GARANTIES D'EMPRUNT		B1.2

B1.2 - CALCUL DU RATIO D'ENDETTEMENT RELATIF AUX GARANTIES D'EMPRUNT

Calcul du ratio de l'article L. 2252-1 du CGCT	Valeur en euros
Total des annuités déjà garanties à échoir dans l'exercice (1)	1 827 416,48 €
+ Total des premières annuités entières des nouvelles garanties de l'exercice (1)	0
+ Annuité nette de la dette de l'exercice (2)	7 051 033,45 €
- Provisions pour garanties d'emprunts	0
Total des annuités d'emprunts garantis de l'exercice	8 878 449,93 €
Recettes réelles de fonctionnement	99 981 636,13 €

Part des garanties d'emprunt accordées au titre de l'exercice en % (3)	8,88%
---	--------------

(1) Hors opérations visées par l'article L. 2252-2 du CGCT.

(2) Cf. définition de l'article D. 1511-30 du CGCT.

(3) Les garanties d'emprunt accordées au titre d'un exercice ne doivent pas représenter plus de 50 % des recettes réelles de fonctionnement de ce même exercice.

IV - ANNEXES		IV
ENGAGEMENTS HORS BILAN - ENGAGEMENTS DONNES ET RECUS		
ETAT DES ENGAGEMENTS RECUS		
B1.6		

B1.6 - ETAT DES ENGAGEMENTS RECUS

Année d'origine	Nature de l'engagement	Organisme émetteur	Durée en années	Périodicité	Créance en capital à l'origine	Créance en capital au 31/12/N	Annuité reçue au cours de l'exercice
8026 Redevance de crédit-bail restant à recevoir (crédit-bail immobilier)							
8027 Subventions à recevoir par annuités (annuités restant à recevoir)							
8028 Autres engagements reçus							
A l'exception de ceux reçus des entreprises							
2016	Apport en fonds associatif avec droit de reprise	Sports Réunis Colmar Escrime	6	A	65 000,00	65 000,00	0,00
Engagements reçus des entreprises							
2009	Avance de trésorerie	Domaine Viticole de la Ville de Colmar (Société en liquidation judiciaire)		A	290 000,00	290 000,00	0,00
TOTAL					355 000,00	355 000,00	0,00

IV - ANNEXES	IV
ENGAGEMENTS HORS BILAN AUTORISATIONS DE PROGRAMME ET CREDITS DE PAIEMENT	B2.1

SITUATION DES AUTORISATIONS DE PROGRAMME ET CREDITS DE PAIEMENT

N° et intitulé de l'AP	Pour mémoire AP votée et ajustement	Révision de l'exercice	Total cumulé	Crédits de paiement antérieurs	Crédits de paiement ouverts 2018	Crédits réalisés en 2018	Reste à financer (>2018)
AP20081-2008	42 729 084.35		42 729 084.35	41 656 300.42	26 686.66	26 686.66	1 046 097.27
AP2008376-2008	4 200 000.00		4 200 000.00	4 106 385.06	39 494.38	39 494.38	54 120.56
AP20101-2010	3 000 000.00	350 000.00	3 350 000.00	12 997.20	1 796 789.90	1 796 789.90	1 540 212.90
AP20111-2011	5 801 000.00		5 801 000.00	5 736 989.77			64 010.23
AP20112-2011	1 888 244.14		1 888 244.14	1 888 244.14			
AP20113-2011	2 064 358.37		2 064 358.37	2 064 358.37			
AP20115-2011	20 050 000.00	5 970 000.00	26 020 000.00	938 853.29	7 151 046.40	7 151 046.40	17 930 100.31
AP20118-2011	204 000.00	-4 109.38	199 890.62	199 890.62			
AP20121-2012	15 000 000.00		15 000 000.00	9 663 362.35	691 868.22	691 868.22	4 644 769.43
AP20132-2013	3 000 000.00		2 838 848.91	2 832 229.45			6 619.46
AP20141-2014	2 800 000.00	-161 151.09	2 800 000.00	168 625.12	1 508 777.54	1 508 777.54	1 122 597.34
AP20151-2015	3 588 500.00		3 588 500.00	3 564 362.06			24 137.94
AP20153-2015	15 233 850.00		15 233 850.00	1 411 524.59	1 072 578.91	1 072 578.91	12 749 746.50
AP20154-2015	2 100 000.00		2 100 000.00	112 708.90			1 987 291.10
AP20161-2016	2 000 000.00	140 000.00	2 140 000.00	4 140.00	477 030.71	477 030.71	1 658 829.29
AP20162-2016	500 000.00		500 000.00				500 000.00
AP20163-2016	10 850 000.00	161 500.00	11 011 500.00	10 203 364.12	684 781.29	684 781.29	123 354.59
AP20181-2018		2 341 200.00	2 341 200.00		346 395.32	346 395.32	1 994 804.68
AP20182-2018		230 000.00	230 000.00				230 000.00
AP20183-2018		3 918 000.00	3 918 000.00				3 918 000.00

IV – ANNEXES
AUTRES ELEMENTS D'INFORMATIONS – ETAT DU PERSONNEL AU 31/12/2018
C1 – ETAT DU PERSONNEL AU 31/12/2018

GRADES OU EMPLOIS (1)	CATEGORIES (2)	EMPLOIS BUDGETAIRES (3) AU 31/12/2018			EFFECTIFS POURVUS SUR EMPLOIS BUDGETAIRES EN ETPT (4) AU 31/12/2018		
		EMPLOIS PERMANENTS			EMPLOIS PERMANENTS		
		TEMPS COMPLET	TEMPS NON COMPLET	TOTAL	AGENTS TITULAIRES	AGENTS NON TITULAIRES	TOTAL
EMPLOIS FONCTIONNELS (a)		4,00	-	4,00	3,00	1,00	4,00
Directeur général des services	A	-	-	-	-	-	-
Directeur général adjoint des services	A	3,00	-	3,00	2,00	1,00	3,00
Directeur général des services techniques	A	1,00	-	1,00	1,00	-	1,00
FILIERE ADMINISTRATIVE (b)		256,00	3,90	259,90	226,50	9,90	236,40
Administrateur général	A	-	-	-	-	-	-
Administrateur hors classe	A	-	-	-	-	-	-
Administrateur	A	1,00	-	1,00	1,00	-	1,00
Directeur	A	1,00	-	1,00	-	1,00	1,00
Attaché hors classe	A	4,00	-	4,00	4,00	-	4,00
Attaché principal	A	12,00	-	12,00	11,60	-	11,60
Attaché	A	23,00	-	23,00	13,40	6,90	20,30
Rédacteur principal de 1ère classe	B	29,00	-	29,00	26,40	-	26,40
Rédacteur principal de 2ème classe	B	9,00	-	9,00	8,40	-	8,40
Rédacteur	B	27,00	-	27,00	22,70	2,00	24,70
Adjoint administratif principal de 1ère classe	C	16,00	-	16,00	14,40	-	14,40
Adjoint administratif principal de 2ème classe	C	44,00	-	44,00	41,20	-	41,20
Adjoint administratif	C	90,00	3,90	93,90	83,40	-	83,40
FILIERE TECHNIQUE (c)		407,00	27,38	434,38	401,96	7,50	409,46
Ingénieur en chef de classe exceptionnelle	A	1,00	-	1,00	1,00	-	1,00

IV – ANNEXES
AUTRES ELEMENTS D'INFORMATIONS – ETAT DU PERSONNEL AU 31/12/2018
C1 – ETAT DU PERSONNEL AU 31/12/2018

GRADES OU EMPLOIS (1)	CATEGORIES (2)	EMPLOIS BUDGETAIRES (3) AU 31/12/2018			EFFECTIFS POURVUS SUR EMPLOIS BUDGETAIRES EN ETPT (4) AU 31/12/2018		
		EMPLOIS PERMANENTS			EMPLOIS PERMANENTS		
		TEMPS COMPLET	TEMPS NON COMPLET	TOTAL	AGENTS TITULAIRES	AGENTS NON TITULAIRES	TOTAL
Ingénieur en chef	A	1,00	-	1,00	1,00	-	1,00
Ingénieur principal	A	9,00	-	9,00	9,60	-	9,60
Ingénieur	A	8,00	-	8,00	5,00	3,00	8,00
Technicien principal de 1ère classe	B	13,00	0,50	13,50	12,80	0,50	13,30
Technicien principal de 2ème classe	B	13,00	-	13,00	9,50	3,00	12,50
Technicien	B	13,00	-	13,00	11,00	1,00	12,00
Agent de maîtrise principal	C	11,00	-	11,00	10,60	-	10,60
Agent de maîtrise	C	24,00	-	24,00	23,80	-	23,80
Adjoint technique principal de 1ère classe	C	41,00	-	41,00	40,80	-	40,80
Adjoint technique principal de 2ème classe	C	83,00	4,75	87,75	89,55	-	89,55
Adjoint technique	C	190,00	22,13	212,13	187,31	-	187,31
FILIERE SOCIALE (d)		66,00	2,13	68,13	64,73	-	64,73
Conseiller supérieur socio-éducatif	A	-	-	-	-	-	-
Conseiller socio-éducatif	A	-	-	-	-	-	-
Assistant socio-éducatif principal	B	6,00	-	6,00	4,70	-	4,70
Assistant socio-éducatif	B	-	-	-	-	-	-
Educateur principal de jeunes enfants	B	13,00	-	13,00	12,50	-	12,50
Educateur de jeunes enfants	B	3,00	-	3,00	1,80	-	1,80
Agent spécialisé principal des écoles maternelles de 1ère classe	C	10,00	-	10,00	9,60	-	9,60
Agent spécialisé principal des écoles maternelles de 2ème classe	C	33,00	1,33	34,33	34,33	-	34,33

IV – ANNEXES
AUTRES ELEMENTS D'INFORMATIONS – ETAT DU PERSONNEL AU 31/12/2018
C1 – ETAT DU PERSONNEL AU 31/12/2018

GRADES OU EMPLOIS (1)	CATEGORIES (2)	EMPLOIS BUDGETAIRES (3) AU 31/12/2018			EFFECTIFS POURVUS SUR EMPLOIS BUDGETAIRES EN ETPT (4) AU 31/12/2018		
		EMPLOIS PERMANENTS			EMPLOIS PERMANENTS		
		TEMPS COMPLET	TEMPS NON COMPLET	TOTAL	AGENTS TITULAIRES	AGENTS NON TITULAIRES	TOTAL
Agent social principal de 1ère classe	C	-	-	-	-	-	-
Agent social principal de 2ème classe	C	1,00	-	1,00	1,00	-	1,00
Agent social	C	-	0,80	0,80	0,80	-	0,80
FILIERE MEDICO-SOCIALE (e)		39,00	0,80	39,80	37,30	1,00	38,30
Cadre supérieur de santé	A	-	-	-	-	-	-
Cadre de santé de 1ère classe	A	-	-	-	-	-	-
Cadre de santé de 2ème classe	A	1,00	-	1,00	0,90	-	0,90
Puéricultrice hors classe	A	6,00	-	6,00	6,00	-	6,00
Puéricultrice de classe supérieure	A	-	-	-	-	-	-
Puéricultrice de classe normale	A	3,00	-	3,00	1,80	1,00	2,80
Infirmier en soins généraux hors classe	A	-	-	-	-	-	-
Infirmier en soins généraux de classe supérieure	A	-	-	-	-	-	-
Infirmier en soins généraux de classe normale	A	-	-	-	-	-	-
Auxiliaire de puériculture principal de 1ère classe	C	6,00	-	6,00	6,00	-	6,00
Auxiliaire de puériculture principal de 2ème classe	C	23,00	0,80	23,80	22,60	-	22,60
FILIERE MEDICO-TECHNIQUE (f)		-	-	-	-	-	-
FILIERE SPORTIVE (g)		17,00	-	17,00	16,00	1,00	17,00
Conseiller principal des activités physiques et sportives	A	-	-	-	-	-	-
Conseiller des activités physiques et sportives	A	2,00	-	2,00	2,00	-	2,00
Educateur des activités physiques et sportives principal de 1ère classe	B	5,00	-	5,00	5,00	-	5,00

IV – ANNEXES
AUTRES ELEMENTS D'INFORMATIONS – ETAT DU PERSONNEL AU 31/12/2018
C1 – ETAT DU PERSONNEL AU 31/12/2018

GRADES OU EMPLOIS (1)	CATEGORIES (2)	EMPLOIS BUDGETAIRES (3) AU 31/12/2018			EFFECTIFS POURVUS SUR EMPLOIS BUDGETAIRES EN ETPT (4) AU 31/12/2018		
		EMPLOIS PERMANENTS			EMPLOIS PERMANENTS		
		TEMPS COMPLET	TEMPS NON COMPLET	TOTAL	AGENTS TITULAIRES	AGENTS NON TITULAIRES	TOTAL
Educateur des activités physiques et sportives principal de 2ème classe	B	1,00	-	1,00	1,00	-	1,00
Educateur des activités physiques et sportives	B	8,00	-	8,00	7,00	1,00	8,00
Opérateur des activités physiques et sportives principal	C	1,00	-	1,00	1,00	-	1,00
Opérateur des activités physiques et sportives qualifié	C	-	-	-	-	-	-
Opérateur des activités physiques et sportives	C	-	-	-	-	-	-
FILIERE CULTURELLE (h)		108,00	12,51	120,51	106,11	9,45	115,56
Conservateur du patrimoine en chef	A	2,00	-	2,00	2,00	-	2,00
Conservateur du patrimoine	A	-	-	-	-	-	-
Attaché de conservation du patrimoine	A	6,00	0,50	6,50	6,50	-	6,50
Conservateur des bibliothèques en chef	A	1,00	-	1,00	1,00	-	1,00
Bibliothécaire	A	2,00	-	2,00	2,00	-	2,00
Directeur d'établissement d'enseignement artistique de 2ème catégorie	A	1,00	-	1,00	1,00	-	1,00
Professeur d'enseignement artistique hors classe	A	12,00	0,62	12,62	11,62	1,00	12,62
Professeur d'enseignement artistique de classe normale	A	6,00	2,04	8,04	5,04	1,90	6,94
Assistant de conservation du patrimoine et des bibliothèques principal de 1ère classe	B	5,00	-	5,00	5,00	-	5,00
Assistant de conservation du patrimoine et des bibliothèques principal de 2ème classe	B	5,00	0,80	5,80	5,60	-	5,60
Assistant de conservation du patrimoine et des bibliothèques	B	3,00	-	3,00	3,00	-	3,00
Assistant d'enseignement artistique principal de 1ère classe	B	11,00	1,45	12,45	10,85	1,30	12,15
Assistant d'enseignement artistique principal de 2ème classe	B	3,00	3,00	6,00	2,90	3,10	6,00
Assistant d'enseignement artistique	B	-	1,80	1,80	-	1,65	1,65

IV – ANNEXES
AUTRES ELEMENTS D'INFORMATIONS – ETAT DU PERSONNEL AU 31/12/2018
C1 – ETAT DU PERSONNEL AU 31/12/2018

GRADES OU EMPLOIS (1)	CATEGORIES (2)	EMPLOIS BUDGETAIRES (3) AU 31/12/2018			EFFECTIFS POURVUS SUR EMPLOIS BUDGETAIRES EN ETPT (4) AU 31/12/2018		
		EMPLOIS PERMANENTS			EMPLOIS PERMANENTS		
		TEMPS COMPLET	TEMPS NON COMPLET	TOTAL	AGENTS TITULAIRES	AGENTS NON TITULAIRES	TOTAL
Adjoint du patrimoine principal de 1ère classe	C	5,00	-	5,00	4,80	-	4,80
Adjoint du patrimoine principal de 2ème classe	C	25,00	0,80	25,80	25,30	-	25,30
Adjoint du patrimoine	C	21,00	1,50	22,50	19,50	0,50	20,00
FILIERE ANIMATION (i)		90,00	2,70	92,70	90,80	-	90,80
Animateur principal de 1ère classe	B	2,00	-	2,00	2,00	-	2,00
Animateur principal de 2ème classe	B	-	-	-	-	-	-
Animateur	B	2,00	-	2,00	1,80	-	1,80
Adjoint d'animation principal de 1ère classe	C	-	-	-	-	-	-
Adjoint d'animation principal de 2ème classe	C	11,00	-	11,00	11,00	-	11,00
Adjoint d'animation	C	75,00	2,70	77,70	76,00	-	76,00
FILIERE POLICE (j)		29,00	-	29,00	27,80	1,00	28,80
Directeur de police municipale	A	1,00	-	1,00	-	1,00	1,00
Chef de service de police municipale principal de 1ère classe	B	-	-	-	-	-	-
Chef de service de police municipale principal de 2ème classe	B	-	-	-	-	-	-
Chef de service de police municipale	B	2,00	-	2,00	2,00	-	2,00
Brigadier chef principal	C	11,00	-	11,00	11,00	-	11,00
Gardien-brigadier	C	15,00	-	15,00	14,80	-	14,80
Brigadier	C	-	-	-	-	-	-
EMPLOIS NON CITES (k) (5)		3,00	16,09	19,09	1,08	15,24	16,32
Chargé de communication	A	1,00	-	1,00	-	1,00	1,00

IV – ANNEXES
AUTRES ELEMENTS D'INFORMATIONS – ETAT DU PERSONNEL AU 31/12/2018
C1 – ETAT DU PERSONNEL AU 31/12/2018

GRADES OU EMPLOIS (1)	CATEGORIES (2)	EMPLOIS BUDGETAIRES (3) AU 31/12/2018			EFFECTIFS POURVUS SUR EMPLOIS BUDGETAIRES EN ETPT (4) AU 31/12/2018		
		EMPLOIS PERMANENTS			EMPLOIS PERMANENTS		
		TEMPS COMPLET	TEMPS NON COMPLET	TOTAL	AGENTS TITULAIRES	AGENTS NON TITULAIRES	TOTAL
Responsable C.S.C. Florimont	A	1,00	-	1,00	-	1,00	1,00
Responsable Club Jeunes Europe	A	1,00	-	1,00	-	1,00	1,00
Accompagnateur de restauration scolaire	HORS	-	9,61	9,61	1,08	5,76	6,84
Surveillant des entrées et sorties d'école	HORS	-	6,48	6,48	-	6,48	6,48
TOTAL EMPLOIS PERMANENTS (b + c + d + e + f + g + h + i + j + k)		1 015,00	65,51	1 080,51	972,28	45,09	1 017,37

(1) Les grades ou emplois sont désignés conformément à la circulaire n° NOR : INTB9500102C du 23 mars 1995.

(2) Catégories : A, B ou C.

(3) Emplois budgétaires créés par l'assemblée délibérante : les emplois permanents à temps complet sont comptabilisés pour une unité, les emplois à temps non complet sont comptabilisés à hauteur de la quotité de travail prévue par la délibération créant l'emploi.

(4) Equivalent temps plein annuel travaillé (ETPT). Le décompte est proportionnel à l'activité des agents, mesurée par leur quotité de temps de travail et par leur période d'activité sur l'année :
ETPT = Effectifs physiques * quotité de temps de travail * période d'activité dans l'année

Exemple : un agent à temps plein (quotité de travail = 100%) présent toute l'année correspond à 1 ETPT ; un agent à temps partiel, à 80% (quotité de travail = 80%) présent toute l'année correspond à 0,8 ETPT ; un agent à temps partiel, à 80% (quotité de travail = 80%) présent la moitié de l'année (ex : CDD de 6 mois, recrutement à mi-année) correspond à 0,4 ETPT (0,8 * 6/12).

IV – ANNEXES						
AUTRES ELEMENTS D'INFORMATIONS – ETAT DU PERSONNEL AU 31/12/2018						
C1 – ETAT DU PERSONNEL AU 31/12/2018						
AGENTS NON TITULAIRES EN FONCTION AU 31/12/2018	CATEGORIES (1)	SECTEUR (2)	REMUNERATION (3)		CONTRAT	
			Indices bruts (8)	Euros	Fondement du contrat (4)	Nature du contrat (5)
Agents occupant un emploi permanent (6)						
1 Directeur	A	ADM.	1005		loi n° 84-53 art. 3-3-2°	CDD
7 Attachés	A	ADM.	441 à 718		loi n° 84-53 art. 3-3-2° et 3-4	CDD CDI
1 Chargé de communication	A	ADM.	545		loi n° 84-53 art. 3-4	CDI
1 Responsable C.S.C. Florimont	A	ADM.	Rémunération forfaitaire		loi n° 84-53 art. 3-4	CDI
1 Responsable Club Jeunes Europe	A	ADM.	589		loi n° 84-53 art. 3-4	CDI
3 Ingénieurs	A	TECH.	471 à 640		loi n° 84-53 art. 3-3-2°	CDD
1 Professeur d'enseignement artistique hors classe	A	CULT.	693		loi n° 84-53 art. 3-4	CDI
2 Professeurs d'enseignement artistique de classe normale	A	CULT.	446 à 514		loi n° 84-53 art. 3-3-2° et 3-4	CDD CDI
1 Directeur de police municipale	A	P.M.	757		loi n° 84-53 art. 3-3-2°	CDD
1 Puéricultrice de classe normale	A	SOC.	577		loi n° 84-53 art. 3-3-2°	CDD
2 Rédacteurs	B	ADM.	500 à 513		loi n° 84-53 art. 3-2 loi n° 2005-843 art. 20	CDD CDI
1 Technicien principal de 1ère classe	B	TECH.	707		loi n° 84-53 art. 3-2	CDD
3 Techniciens principaux de 2ème classe	B	TECH.	399 - 444		loi n° 84-53 art. 3-2	CDD
1 Technicien	B	TECH.	431		loi n° 84-53 art. 3-2	CDD
1 Educateur des activités physiques et sportives	B	SP.	397		loi n° 84-53 art. 3-2	CDD
5 Assistants d'enseignement artistique principaux de 1ère classe	B	CULT.	446 à 660		loi n° 2012-347	CDI
10 Assistants d'enseignement artistique principaux de 2ème classe	B	CULT.	389 à 480		loi n° 84-53 art. 3-2 loi n° 2012-347	CDD CDI
5 Assistants d'enseignement artistique	B	CULT.	372		loi n° 84-53 art. 3-2	CDD
1 Adjoint du patrimoine	C	CULT.	350		loi n° 84-53 art. 38	CDD
32 Accompagnateurs de restauration scolaire	HORS	ANIM.	minimum		loi n° 84-53 art. 3-3-1° et 3-4	CDD CDI
18 Surveillants des entrées et sorties d'école	HORS	P.M.	minimum		loi n° 84-53 art. 3-3-1° et 3-4	CDD CDI
Agents occupant un emploi non permanent (7)						
6 Vacataires théâtre	HORS	CULT.	taux horaire SMIC		Délibération CM du 20/09/2010	Vacations
5 Guides conférenciers	HORS	CULT.	taux horaire		Autre	Vacations
4 Apprentis	HORS	DIVERS	SMIC mensuel		Droit privé	CDD
6 Contrats Emploi d'Avenir	HORS	DIVERS	SMIC mensuel		Droit privé	CDD

(1) CATEGORIES: A, B et C.
Les personnes détachées sur un emploi fonctionnel doivent également être comptabilisées dans leur filière d'origine.

(2) SECTEUR
ADM : Administratif.
TECH : Technique.
URB : Urbanisme (dont aménagement urbain).
S : Social.
MS : Médico-social.
MT : Médico-technique.
SP : Sportif.
CULT : Culturel
ANIM : Animation.
PM : Police.
OTR : Missions non rattachables à une filière.

(3) REMUNERATION : Référence à un indice brut (indiquer le niveau de l'indice brut) de la fonction publique ou en euros annuels bruts (indiquer l'ensemble des éléments de la rémunération brute annuelle).

(4) CONTRAT : Motif du contrat (loi du 26 janvier 1984 modifiée) :

3-a° : article 3, 1er alinéa : accroissement temporaire d'activité.

3-b° : article 3, 2ème alinéa : accroissement saisonnier d'activité.

3-1 : remplacement d'un fonctionnaire autorisé à servir à temps partiel ou indisponible (maladie, maternité...).

3-2 : vacance temporaire d'un emploi.

3-3-1° : absence de cadre d'emplois de fonctionnaires susceptibles d'assurer les fonctions correspondantes.

3-3-2° : emplois du niveau de la catégorie A lorsque les besoins des services ou la nature des fonctions le justifient.

3-3-3° : emplois de secrétaires de mairie des communes de moins de 1 000 habitants et de secrétaires des groupements composés de communes dont la population moyenne est inférieure à ce seuil.

3-3-4° : emplois à temps non complet des communes de moins de 1 000 habitants et des groupements composés de communes dont la population moyenne est inférieure à ce seuil, lorsque la qualité de temps de travail est inférieure à 50 %.

3-3-5° : emplois des communes de moins de 2 000 habitants et des groupements de communes de moins de 10 000 habitants dont la création ou la suppression dépend de la décision d'une autorité qui s'impose à la collectivité ou à l'établissement en matière de création, de changement de périmètre ou de suppression d'un service public.

3-4 : article 21 de la loi n°2012-347 : contrat à durée indéterminée obligatoirement proposée à un agent contractuel.

38 : article 38 travailleurs handicapés catégorie C.

47 : article 47 recrutements directs sur emplois fonctionnels

110 : article 110 collaborateurs de groupes de cabinets.

110-1 : collaborateurs de groupes d'élus.

A : autres (préciser).

(5) Indiquer si l'agent contractuel est titulaire d'un contrat à durée déterminée (CDD) ou d'un contrat à durée indéterminée (CDI). Les contrats particuliers devront être labellisés « A / autres » et feront l'objet d'une précision (ex : contrats aidés).

(6) Occupe un emploi permanent de la fonction publique territoriale, les agents non titulaires recrutés sur le fondement des articles 3-1, 3-2, 3-3, 38 et 47 de la loi n°84-53 du 26 janvier 1984, ainsi que les agents qui sont titulaires d'un contrat à durée indéterminée pris sur le fondement de l'article 21 de la loi n°2012-347.

(7) Occupe un emploi non permanent de la fonction publique territoriale, les agents non titulaires recrutés sur le fondement des articles 3, 110 et 110-1.

(8) Si un contrat fixe comme référence de rémunération un traitement hors échelle, il convient de mentionner le chevron conformément à l'article 6 du décret n° 85-1148 du 20 octobre 1985.

IV - ANNEXES

AUTRES ELEMENTS D'INFORMATIONS

LISTES DES ORGANISMES DANS LESQUELS A ETE PRIS UN ENGAGEMENT FINANCIER

IV

C2

C2 - LISTES DES ORGANISMES DANS LESQUELS A ETE PRIS UN ENGAGEMENT FINANCIER (articles L.2313-1 et L.2313-1-1 du CGCT)

Les documents financiers et comptables de ces organismes sont mis à la disposition du public à l'Hôtel de Ville (service des Finances). Toute personne a le droit de demander communication.

La nature de l'engagement	Nom de l'organisme	Raison sociale de l'organisme	Nature juridique de l'organisme	Montant de l'engagement €
Délégation de service public	COLMAR EXPO SA (Affermage - DCM 18/12/2006, 21/12/2009, 30/01/2012 et 28/05/2018)	SA COLMAR EXPO	SA	30 496
	MAJEPT (Affermage - DCM 23/04/2012, 22/10/2012, 21/10/2013, 15/12/2014 et 28/05/2018)	Musée Animé du Jouet et du Petit Train	Association	1 616
	PREALIS (Affermage - DCM 24/11/2003, 18/10/2010, 17/11/2014, 14/12/2015)	PREALIS	Association	182 177
	Promotion des Sports de Glace - APSS - (Affermage - DCM 21/10/2002, 21/05/2007, 17/06/2013 et 28/05/2018)	Promotion des Sports de Glace	Association	7 622
	S.C.C.U. (Concession - DCM des 06/07/1992, 24/03/1997, 13/10/2008, 28/06/2010, 17/12/2012, 25/01/2016, 27/02/2017 et 18/09/2017)	S.C.C.U. - Ste Colmatienne de Chauffage Urbain	SEM	500 749
	Société de l'Aéroport de Colmar - ADC - (Affermage - DCM 23/06/2008, 30/05/2011, 27/04/2015, 22/06/2015 et 17/10/2016)	Société de l'Aéroport de Colmar SAS (ADC)	SAS	1 250
	VIALIS (Concession - DCM 11/10/2004 et 19/12/2005)	VIALIS	SAEM	10 300 000
	Caisse d'Epargne d'Alsace	Caisse d'Epargne d'Alsace	SA	37 552
	Crédit Agricole Corporate and Investment Bank	Crédit Agricole Corporate and Investment Bank	SA	26 620 661
	Domaine Viticole de la Ville de Colmar	Domaine Viticole de la Ville de Colmar	SARL	2 889 951
Port Rhénan de Colmar Neuf-Brisach	Port Rhénan de Colmar Neuf-Brisach	EPIC	591 314	
S.C.C.U. - Ste Colmatienne de Chauffage Urbain	S.C.C.U. - Ste Colmatienne de Chauffage Urbain	SEM	1 549 220	
SACICAP Alsace (anct Crédit Immobilier d'Alsace)	SACICAP Alsace (anct Crédit Immobilier d'Alsace)	SA	17 361	
VIALIS	VIALIS	SAEM	2 226 500	
Garantie ou cautionnement d'un emprunt	Adoma	Adoma	Sté d'économie mixte à conseil d'administration	611 337
	Colmar Habitat HLM	Colmar Habitat HLM	Association Coopérative inscrite	104 502 345
	DOMIAL SA D'HLM	DOMIAL SA D'HLM	SA d'HLM	183 012
	Fondation Providence de Ribeauvillé	Fondation Providence de Ribeauvillé	Association	
	Habitat de Haute Alsace	OPAC du Haut-Rhin	EPIC doté d'un comptable public	
	ICF Nord-Est	HLM des régions du Nord et de l'Est	SA d'HLM	
	Les Maisons de la Croix	Les Maisons de la Croix	Association	
	Néolia (+ intégration LOGIEST)	Néolia	SA d'HLM	
	Papillons Blancs	Les Papillons Blancs	SA d'HLM	
	Pôle Habitat - Colmar - Centre Alsace - OPH	Pôle Habitat - Colmar - Centre Alsace - OPH	Association	
Prim'Enfance	Prim'Enfance	EPIC national non doté d'un comptable public		

IV - ANNEXES

AUTRES ELEMENTS D'INFORMATIONS
LISTES DES ORGANISMES DANS LESQUELS A ETE PRIS UN ENGAGEMENT FINANCIER

IV

C2

C2 - LISTES DES ORGANISMES DANS LESQUELS A ETE PRIS UN ENGAGEMENT FINANCIER (articles L.2313-1 et L.2313-1-1 du CGCT)

Les documents financiers et comptables de ces organismes sont mis à la disposition du public à l'Hôtel de Ville (service des Finances). Toute personne a le droit de demander communication.

La nature de l'engagement	Nom de l'organisme	Raison sociale de l'organisme	Nature juridique de l'organisme	Montant de l'engagement €
Subventions supérieures à 75 000 € ou représentant plus de 50 % du produit figurant au compte de résultat de l'organisme	Bout'chou	Bout'chou	Association	145 000
	Centre Communal d'Action Sociale (C.C.A.S.) de Colmar	Centre Communal d'Action Sociale (C.C.A.S.) de Colmar	Etablissement public administratif	2 005 200
	Club de patinage artistique de Colmar	Club de patinage artistique de Colmar	Association	123 047
	Comédie de l'Est	Comédie de l'Est	Association	656 000
	Consistoire Israélite du Haut-Rhin	Consistoire Israélite du Haut-Rhin	Association	88 524
	Festival International de Colmar	Festival International de Colmar	Association	250 000
	GAS - Groupement d'Action Sociale du Personnel de la Ville de Colmar	GAS - Groupement d'Action Sociale du Personnel de la Ville de Colmar	Association	214 000
	Hockey Club Colmar (HCC)	Hockey Club Colmar (HCC)	Association	108 037
	Hôpitaux Louis Pasteur - Hôpitaux Civils de Colmar	Hôpitaux Louis Pasteur - Hôpitaux Civils de Colmar	Etablissement d'hospitalisation	93 452
	Les Galopins	Les Galopins	Association	78 200
	Maison de la Famille	Maison de la Famille	Association	413 760
	Mille Pattes	Mille Pattes	Association	92 000
	MJC - Maison des Jeunes et de la Culture	MJC - Maison des Jeunes et de la Culture	Association	200 900
	Musée du Jouet (MAJEPT)	Musée du Jouet (MAJEPT)	Association	363 417
	Pôle Habitat - Colmar - Centre Alsace - OPH	Pôle Habitat - Colmar - Centre Alsace - OPH	EPIC national non doté d'un comptable public	984 486
	PREALIS	PREALIS	Association	922 858
	Promotion des Sports de Glace	Promotion des Sports de Glace	Association	230 410
	Sté Schongauer	Sté Schongauer	Association	260 917
	Triplex	Triplex	SARL	75 000
	Autres (art.655-48)	S.I. des Affaires Culturelles et Scolaires d'Ingersheim et Environs (SACSEI)	S.I. des Affaires Culturelles et Scolaires d'Ingersheim et Environs (SACSEI)	Syndicat Intercommunal
S.I. Forestier Massif des Châteaux		S.I. Forestier Massif des Châteaux	Syndicat Intercommunal	4 050
S.I. Opéra du Rhin		S.I. Opéra du Rhin	Syndicat Intercommunal	562 570
S.M. pour la gestion du Centre de Formation Profess. des Jeunes		S.M. pour la gestion du C.F.P.J.	Syndicat Mixte	4 581
S.M. des Gardes Champêtres Intercommunales "Brigade Verte"		S.M. des Gardes Champêtres Intercommunales "Brigade Verte"	Syndicat Mixte	133 514
S.M. Employeurs Forestiers de Colmar et Environs		S.M. Employeurs Forestiers de Colmar et Environs	Syndicat Mixte	85 000

IV - ANNEXES		IV
AUTRES ELEMENTS D'INFORMATIONS		
LISTE DES ORGANISMES DE REGROUPEMENT		
C3.1		

C3.1 - LISTE DES ORGANISMES DE REGROUPEMENT AUXQUELS ADHERE LA COMMUNE

DESIGNATION DES ORGANISMES	DATE D'ADHESION	MODE DE FINANCEMENT	MONTANT DU FINANCEMENT
Etablissements publics de coopération intercommunale			
Syndicats Intercommunaux			
S.I. des Affaires Culturelles et Scolaires d'Ingersheim et Environs (SACSIE)	25/03/1996	contribution basée sur le seul nombre d'élèves de chaque commune	45 820 €
S.I. Forestier Massif des Châteaux	10/12/2000	contribution représentant 29 % des dépenses du syndicat	4 050 €
S.I. Opéra du Rhin	12/06/1972	participation au prorata du nombre d'habitants	562 570 €
Syndicats Mixtes			
S.M. des Employeurs Forestiers de Colmar, Rouffach et Environs	10/12/2001	la contribution de chaque membre prend en compte sa part de dépenses approuvée dans le programme annuel de travaux et de l'état prévisionnel des coupes complétée des dépenses annexes liées (dépenses de main d'œuvre, dépenses de gestion)	85 000 €
S.M. des Gardes Champêtres Intercommunaux - Brigade Verte	13/04/1992	contribution proportionnelle au nombre d'habitants, superficie du ban, valeur du potentiel fiscal de la commune	133 514 €
S.M. du Parc Naturel Régional des Ballons des Vosges	24/11/1997	contribution représentant 17 % des dépenses du syndicat	
S.M. Immobilier pour la Gestion du Centre de Formation Professionnelle des Jeunes (CFPJ)	18/12/1978	contribution représentant 10 % des dépenses du syndicat	4 581 €
Autres organismes de regroupement			
Colmar Agglomération	01/11/2003	F. P. U.	

IV - ANNEXES	IV
AUTRES ELEMENTS D'INFORMATIONS	
LISTE DES ETABLISSEMENTS PUBLICS CREEES PAR LA COMMUNE	C3.2

C3.2 - LISTE DES ETABLISSEMENTS PUBLICS CREEES (1)

Catégorie d'établissement	Intitulé / objet de l'établissement	Date de création	N° et date délibération	Nature de l'activité (SPIC / SPA)	TVA (oui / non)
C.C.A.S.	Centre Communal d'Action Sociale	01/01/2011	N°3-408 du 28/06/2010	SPA	

(1) Il s'agit de recenser les établissements publics créés par la collectivité pour l'exploitation directe d'un service public relevant de sa compétence.

LISTE DES SERVICES INDIVIDUALISEES DANS UN BUDGET ANNEXE	C3.3
---	-------------

C3.3 - LISTE DES SERVICES INDIVIDUALISEES DANS UN BUDGET ANNEXE

Catégorie d'établissement	Intitulé / objet de l'établissement	Date de création	N° et date délibération	N° SIRET	Nature de l'activité (SPIC / SPA)	TVA (oui / non)
FESTIVAL	FESTIVAL DU FILM	01/01/2004	N°1-632 du 15/09/2003	21680066400619	SPA	NON
FESTIVAL	FESTIVAL DE JAZZ	01/01/2004	N°1-632 du 15/09/2003	21680066400627	SPA	OUI
SALON/EXPOSITION	FESTIVAL DU LIVRE - ESPACE MALRAUX	01/01/2006	N°III-1175 du 19/12/2005	21680066400643	SPA	NON

IV - ANNEXES	IV
AUTRES ELEMENTS D'INFORMATIONS	
LISTE SERVICES ASSUJETTIS A LA TVA ET NON ERIGES EN B.A.	C3.4

C3.4 - LISTE DES SERVICES ASSUJETTIS A LA TVA ET NON ERIGES EN BUDGET ANNEXE

Catégorie d'établissement	Intitulé / objet de l'établissement	Date de création	N° et date de délibération	Nature de l'activité (SPIC / SPA)
Théâtre Municipal	Gestion du Théâtre municipal			SPA
Salle de spectacle	Exploitation de la Salle des Musiques Nouvelles (Grillen)			SPA
Salle de spectacle	Exploitation de la Salle de spectacles Europe			SPA
Location de salles	Location de salles (salles du Koifhus, des Catherinettes et des Familles)			SPA
Location immobilière	Local place Rapp			SPA
Locations mobilières	Location de vélos (Colmar Vélo)			SPA
Parkings	Parc de stationnement Rapp (gestion du parking érigé en sous-sol)			SPA
Parkings	Parc de stationnement Mairie (gestion du parking érigé en sous-sol)			SPA
Parkings	Parc de stationnement Lacarre (gestion du parking érigé en sous-sol)			SPA
Parkings	Parc de stationnement St Josse			SPA
Parkings	Parc de stationnement Gare/Bleyle			SPA
Exploitations forestières	Gestion du domaine forestier de la Ville de Colmar			SPA

IV - ANNEXES	IV
AUTRES ELEMENTS D'INFORMATIONS	
PRESENTATION AGREGEE DU BUDGET PRINCIPAL ET DES BUDGETS ANNEXES	C3.5

1 - BUDGET PRINCIPAL

SECTION	Crédits ouverts (BP+DM+RAR N-1)	Réalizations - mandats ou titres (1)	Restes à réaliser au 31-déc	Crédits annulés
INVESTISSEMENT				
DEPENSES	68 775 600,00	48 874 727,50	5 265 000,00	14 635 872,50
RECETTES	68 775 600,00	36 134 553,46	2 070 000,00	30 571 046,54
FONCTIONNEMENT				
DEPENSES	105 757 700,00	86 420 857,34		19 336 842,66
RECETTES	105 757 700,00	110 636 780,22		- 4 879 080,22

2 - BUDGETS ANNEXES (2)

FESTIVAL DU FILM

SECTION	Crédits ouverts (BP+DM+RAR N-1)	Réalizations - mandats ou titres (1)	Restes à réaliser au 31-déc	Crédits annulés
INVESTISSEMENT				
DEPENSES				
RECETTES				
FONCTIONNEMENT				
DEPENSES	180 000,00	134 775,07		45 224,93
RECETTES	180 000,00	185 300,80		- 5 300,80

FESTIVAL DE JAZZ (Sce assujetti à la T.V.A.)

SECTION	Crédits ouverts (BP+DM+RAR N-1)	Réalizations - mandats ou titres (1)	Restes à réaliser au 31-déc	Crédits annulés
INVESTISSEMENT				
DEPENSES				
RECETTES				
FONCTIONNEMENT				
DEPENSES	161 000,00	132 475,72		28 524,28
RECETTES	161 000,00	147 538,07		13 461,93

FESTIVAL DU LIVRE - ESPACE MALRAUX

SECTION	Crédits ouverts (BP+DM+RAR N-1)	Réalizations - mandats ou titres (1)	Restes à réaliser au 31-déc	Crédits annulés
INVESTISSEMENT				
DEPENSES	240,00	236,74		3,26
RECETTES	240,00	236,74		3,26
FONCTIONNEMENT				
DEPENSES	375 230,00	335 587,68		39 642,32
RECETTES	375 230,00	386 732,99		- 11 502,99

IV - ANNEXES	IV
AUTRES ELEMENTS D'INFORMATIONS	
PRESENTATION AGREGEE DU BUDGET PRINCIPAL ET DES BUDGETS ANNEXES	C3.5

3 - PRESENTATION AGREGEE DU BUDGET PRINCIPAL ET DES BUDGETS ANNEXES
(avant la neutralisation des flux réciproques)

SECTION	Crédits ouverts (BP+DM+RAR N-1)	Réalizations - mandats ou titres (1)	Restes à réaliser au 31-déc	Crédits annulés
INVESTISSEMENT				
DEPENSES	68 775 840,00	48 874 964,24	5 265 000,00	14 635 875,76
RECETTES	68 775 840,00	36 134 790,20	2 070 000,00	30 571 049,80
FONCTIONNEMENT				
DEPENSES	106 473 930,00	87 023 695,81		19 450 234,19
RECETTES	106 473 930,00	111 356 352,08		- 4 882 422,08
TOTAL GENERAL DES DEPENSES	175 249 770,00	135 898 660,05	5 265 000,00	
TOTAL GENERAL DES RECETTES	175 249 770,00	147 491 142,28	2 070 000,00	

(1) Y compris les rattachements.

(2) Ne sont pas pris en compte les CCAS et caisses des écoles, régies personnalisées...qui sont des personnes morales distinctes de la commune ou de l'établissement de rattachement juridique.

ETAT DES RESTES A REALISER - 2018 - DEPENSES

CHAPITRES ARTICLES	LIBELLES	RESTES A REALISER
20	IMMOBILISATIONS INCORPORELLES	229 500,00 €
2031	FRAIS D'ETUDES	179 325,75 €
2051	CONCESSIONS ET DROITS SIMILAIRES	50 174,25 €
204	SUBVENTIONS D'EQUIPEMENT	602 300,00 €
20422	BATIMENTS ET INSTALLATIONS	602 300,00 €
21	IMMOBILISATIONS CORPORELLES	1 241 000,00 €
2111	TERRAINS NUS	9 496,00 €
2112	TERRAINS DE VOIRIE	4 515,00 €
2128	AUTRES AGENCEMENTS ET AMENAGEMENTS DE TERRAINS	32 953,28 €
21311	HOTEL DE VILLE	9 860,09 €
21312	BATIMENTS SCOLAIRES	99 157,27 €
21316	EQUIPEMENTS DU CIMETIERE	32 166,24 €
21318	AUTRES BATIMENTS PUBLICS	393 362,28 €
2132	IMMEUBLES DE RAPPORT	3 294,02 €
2138	AUTRES CONSTRUCTIONS	6 130,03 €
2151	RESEAUX DE VOIRIE	3 796,96 €
2152	INSTALLATIONS DE VOIRIE	148 933,32 €
21538	AUTRES RESEAUX	337 716,53 €
21578	AUTRE MATERIEL ET OUTILLAGE DE VOIRIE	254,49 €
2158	AUTRES INSTALLATIONS, MATERIEL ET OUTILLAGE TECH.	52 237,08 €
2161	CEUVRES ET OBJETS D'ART	4 801,20 €
2182	MATERIEL DE TRANSPORT	885,10 €
2183	MATERIEL DE BUREAU ET INFORMATIQUE	8 963,28 €
2184	MOBILIER	25 657,83 €
2188	AUTRES IMMOBILISATIONS CORPORELLES	66 820,00 €
OP.20081	UNTERLINDEN: MUSEE, OFFICE TOURISME, MONUMENTS HISTOR	1 046 097,27 €
OP.20101	GYMNASE GRILLENBREIT	153 210,10 €
OP.20111	UNTERLINDEN: ESPACES EXTERIEURS	64 010,23 €
OP.20115	MONTAGNE VERTE : PARKING SOUTERRAIN & ESPACE PAYSAGER	1 764,31 €
OP.20121	MISE AUX NORMES ACCESSIBILITE BATIMENTS COMMUNAUX	66 591,86 €
OP.20132	TRAVAUX DE VOIRIE AVENUE DE L'EUROPE	6 619,46 €
OP.20141	REQUALIFICATION SECTEUR LUXEMBOURG	157 987,98 €
OP.20151	AMENAGEMENT TRONCON EST DE LA ROCADE VERTE	24 134,30 €
OP.20153	DOMINICAINS DE COLMAR	880 000,00 €
OP.20154	RENOUVELLEMENT URBAIN BEL'AIR-FLORIMONT	7 680,00 €
OP.20161	EQUIPEMENT COUVERT D'ATHLETISME	522 969,29 €
OP.20163	PARKING GARE/BLEYLE	46 330,52 €
OP.20181	CREATION CANTINE PERISCOLAIRE BRANT	53 604,68 €
OP.20182	RESTRUCTURATION PARC ET ATELIERS MUNICIPAUX	30 000,00 €
OP.20183	RESTAURATION COMPLETE DU KOIFHUS	80 000,00 €
TOTAL DES DEPENSES D'EQUIPEMENT		5 213 800,00 €
458120082	IUT: CONSTRUCT. DEPART. GENIE THERMIQUE & ENERGIE	51 200,00 €
TOTAL DES DEPENSES D'OPERATIONS POUR COMPTE DE TIERS		51 200,00 €
TOTAL DES DEPENSES		5 265 000,00 €

ARRETE A LA SOMME DE : Cinq millions deux cent soixante cinq mille euros

Vérfié et certifié exact
COLMAR, le 31 décembre 2018

Le Maire

Gilbert MEYER

Vu, certifié exact
Colmar, le 08.02.2019.Le Trésorier Ppal Mpal
de la Ville de Colmar

ETAT DES RESTES A REALISER - 2018 - RECETTES

CHAPITRES ARTICLES	LIBELLES	RESTES A REALISER
13	SUBVENTIONS D'INVESTISSEMENT RECUES	2 040 000,00 €
1321	ETAT ET ETABLISSEMENTS NATIONAUX	391 169,83 €
1322	REGIONS	680 000,00 €
1323	DEPARTEMENTS	60 800,00 €
13258	AUTRES REGROUPEMENTS	91 597,00 €
1328	AUTRES	816 433,17 €
458220082	IUT:CONSTRUCT.DEPART.GENIE THERMIQUE & ENERGIE	30 000,00 €
TOTAL DES RECETTES		2 070 000,00 €

IV - ANNEXES

DECISIONS EN MATIERE DE TAUX DE CONTRIBUTIONS DIRECTES

IV

D1

D1 - TAUX DE CONTRIBUTIONS DIRECTES

Libellés	Bases notifiées 2018	Variation des bases / N-1 (%)	Taux appliqués par décision de l'assemblée délibérante (%)	Variation de taux / N-1 (%)	Produit fiscal 2018 (selon état de notification N°1259)	Variation du produit / N-1 (%)
Taxe d'Habitation	70 572 000	1,3%	18,15%	0,0%	12 808 818	1,3%
Taxe Foncière sur les Propriétés Bâties	88 447 000	1,7%	19,83%	0,0%	17 539 040	1,7%
Taxe Foncière sur les Propriétés non Bâties	582 400	-0,2%	54,93%	0,0%	319 912	-0,2%
TOTAL	159 601 400	1,5%			30 667 770	1,5%

Nombre de membres en exercice : 49
 Nombre de membres présents : 44
 Nombre de suffrages exprimés : 48
 VOTES Pour : 48
 Contre : 0
 Abstentions : 0
 Date de convocation : 7/06/2019

Présenté par le Maire
 A Colmar, le 24 juin 2019

Le Maire



G. MEYER

Délibéré par le Conseil Municipal, réuni en session
 A Colmar, le 24 juin 2019
 Les membres du Conseil Municipal,

 C. GANTER	 J.J. WEISS	 R. FRIEH	 C. CHARLUTEAU	^{2x}  P. SISSLER	 S. HANAUER	 R. HOUPIN
EXCUSE	 G. WAEHREN	Signature of S. Bardotto S. BARBOTTO	Signature of B. Erhard B. ERHARD	 M. HAMDAN	 D. ZINCK	 C. SCHOENENBERGER
 P. LEUZY	 C. WOLFS-MURRISCH	EXCUSE	^{2x}  N. BRANDALISE	 I. FUHRMANN	^{2x}  C. MAISTERMANN	 E. SPAETY
EXCUSEE	 T. DENECHAUD	 V. VALENTIN	 P. VOLTZENLOGEL	 C. SANCHEZ	 F. HILBERT	EXCUSE
^{2x}  L. DENZER-FIGUE	 Y. YADIZ	 M. PELLETIER	 C. CLOR	 M. CATHOUD	 C. HUTSCHKA	 D. HOFF
 C. LOUIS	 M. DE CARVALHO	 G. RENIS	 D. GRUENEWALD	 R. REMOND	 C. STRIEBIG-RHEVENIN	 C. SIFFERT
 K. DENEVILLE	 M. BRUGGER	EXCUSE	 O. UHLRICH-MALLET	 M. JAEGY	^{2x}  Y. HEMEDINGER	

Certifié exécutoire par le Maire, compte tenu de la transmission en Préfecture le 28 juin 2019 et de la publication le 1^{er} juillet 2019



A Colmar, le 2 juillet 2019

Yvonne KLEIN
Directeur Général des Services