

En route pour l'aventure

Participe à un grand jeu de piste en famille à la découverte des secrets de Colmar. Ton aventure te mènera aux quatre coins de la ville à la découverte des œuvres du célèbre sculpteur Auguste Bartholdi. Muni de ta carte, relève les 7 défis, et décrypte le code secret...



MISSION 7
Colmar
LE JEU DE PISTE



Quelle Histoire
AVENTURES



MISSION 7
Colmar
LE JEU DE PISTE



Quelle Histoire
AVENTURES



Quelle Histoire
AVENTURES



Fontaine Schwendi



Lazare de Schwendi

Félicitations, tu as trouvé Lazare de Schwendi, chef de guerre du XVI^e siècle. Cette fontaine, installée en 1898, est surmontée d'un bronze de Bartholdi. Le sculpteur s'est inspiré de la légende selon laquelle Schwendi, alors parti combattre les Turcs en Hongrie, aurait ramené en Alsace le cépage de Tokay, une variété de vigne.

TON DÉFI

Quel objet peux-tu voir au pied de la statue ? Un...



Marché couvert



Le Petit Vigneron

Te voici face au Petit Vigneron ! Il t'accueille devant cette fontaine à l'angle de la rue des Vignerons et des Écoles. Cette statue a été commandée par la ville à Bartholdi au moment de l'achèvement du marché couvert en 1867. Celle que tu vois est une copie, mais tu peux admirer l'originale au musée Bartholdi à quelques pas de là !

TON DÉFI

Au-dessus des colonnes, deux têtes d'animaux décorent la fontaine. Il s'agit de...



Monument Hirn



Gustave Adolphe Hirn

Fais la connaissance de Gustave Adolphe Hirn. Né au début du XIX^e siècle, c'est un célèbre scientifique et philosophe originaire de la région de Colmar. Ses travaux ont notamment porté sur la thermodynamique, une science qui s'intéresse à l'énergie et aux mouvements de chaleur. Cette statue en bronze a été réalisée par Bartholdi en 1894.

TON DÉFI

Quel mot ne se trouve pas sur le piédestal ? Physica, philae ou chymia ?



Maison des Têtes



Auguste Bartholdi

Voici Auguste Bartholdi, célèbre sculpteur colmarien. Il t'accueille devant la Maison des Têtes, un bâtiment surprenant. Construit en 1609, il tient son nom des 106 têtes qui le décorent. Au sommet, observe la statue créée par Bartholdi, un tonnelier, l'artisan qui fabrique les tonneaux. Et pour cause, le bâtiment abritait autrefois la Bourse aux vins !

TON DÉFI

Que tient le tonnelier dans ses mains ? Une bouteille et un...



Place Rapp



Jean Rapp

Bien joué, tu as découvert l'intrépide général Jean Rapp ! Né à Colmar en 1771, il a brillé par son courage lors de plusieurs campagnes militaires auprès de Napoléon Bonaparte. Cette statue est spéciale puisque c'est le premier monument public d'Auguste Bartholdi, il n'avait que 20 ans lorsqu'il l'a réalisée, tu te rends compte ?

TON DÉFI

Quel animal peux-tu apercevoir sur le socle de la statue ? Il s'agit d'un...



Fontaine Roesselmann



Jean Roesselmann

Salue Jean Roesselmann, l'une des figures les plus célèbres de la ville. En 1262, il perd la vie en défendant l'indépendance de Colmar contre les troupes de l'évêque de Strasbourg. Depuis, il est considéré comme l'un des premiers héros de Colmar ! En 1888, Auguste Bartholdi réalise cette fontaine en son honneur.

TON DÉFI

Combien de poissons décorent la fontaine ?



Code secret

Reporte les réponses de chaque défi dans la grille pour découvrir le code secret. Tu découvriras une valeur chère à Bartholdi.

4							
3							
6							
7							
1							
5							
2							

Ton code secret

+ d'infos sur colmar.fr/colmar-aventure



Fontaine Bruat



Armand-Joseph Bruat

Voici l'amiral Armand-Joseph Bruat. Cette sculpture de Bartholdi inaugurée en 1864 lui rend hommage. Les statues autour, réalisées par un autre sculpteur français, Gérard Choain, représentent l'Afrique, l'Océanie, l'Asie et l'Amérique. Les têtes originales de ces statues sont conservées au musée Bartholdi, n'hésite pas à le visiter !

TON DÉFI

Quel est le dernier chiffre de l'année de naissance de l'amiral ?

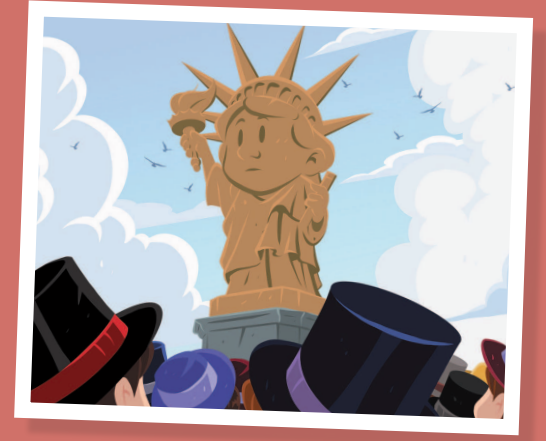

Bonus

Envie d'en découvrir plus sur Colmar et ses secrets ? N'hésite pas à te rendre sur ces autres lieux chargés d'histoire !

Musée Bartholdi

Entièrement dédié à la vie et au travail du sculpteur colmarien à l'origine de la statue de la Liberté, le musée Bartholdi est situé dans la maison natale de l'artiste. Tu y découvriras sur 3 niveaux des sculptures, mais aussi des maquettes, des peintures et des dessins.

L'ADRESSE : 30 rue des Marchands

Musée Unterlinden

Installé dans un ancien couvent, le musée Unterlinden abrite une impressionnante collection d'œuvres allant de l'archéologie à l'art contemporain. Ne manque pas le retable d'Issenheim (XVI^e siècle), l'un des chefs-d'œuvre de l'art occidental !

L'ADRESSE : 1 rue des Unterlinden

Statue de la Liberté de Colmar

À l'entrée nord de la ville, admire une réplique de la statue de la Liberté. Installée en 2004 à l'occasion du centenaire de la mort d'Auguste Bartholdi, elle mesure 12 m de haut (93 m pour l'originale) et a nécessité le travail de 7 artisans !

L'ADRESSE : 45 route de Strasbourg



MISSION Colmar

LE JEU DE PISTE



Pars en famille explorer le parcours indiqué sur la carte

Pour accompagner ta visite, télécharge l'application Colmar Aventure et collectionne les personnages qui ont marqué l'histoire de la ville. Bonne chance, jeune aventurier(ière) !



Télécharge gratuitement l'application : **COLMAR AVENTURE**

Durée du parcours : 1h

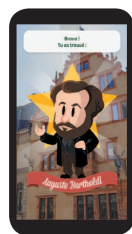
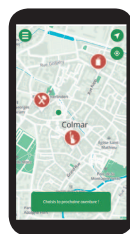

Adresses des défis

- 1. Maison des Têtes**
19 rue des Têtes
- 2. Place Rapp**
Boulevard du Champ-de-Mars
- 3. Fontaine Bruat**
Parc du Champ-de-Mars
- 4. Monument Hirm**
Square Hirm, boulevard du Général-Leclerc
- 5. Fontaine Roesselmann**
Place des Six-Montagnes-Noires
- 6. Statue du Petit Vigneron, marché couvert**
À l'angle de la rue des Vignerons et des Écoles
- 7. Fontaine Schwendi**
12 Place de l'Ancienne-Douane

Lieux bonus à découvrir
Complète ton parcours avec ces autres visites incontournables.

